Département du Tarn

Communauté de Communes Sidobre Vals et Plateaux

Modification de droit commun n°1 du PLUi Sidobre Val d'Agout

Document graphique modifié

Echelle : 1/2500

La Présidente, Brigitte PAILHÉ-FERNANDEZ

COMMUNAUTE DE COMMUNES
Sidobre Vals et Plateaux

Service Urbanisme et Environnement
54 Route du Lignon
Vialavert
81 260 LE BEZ

Tél : 05 63 73 03 86
Mail : plui@ccsvp.fr

Légende

- Bâtiments susceptibles de changer de destination
- Éléments du patrimoine à protéger
- Éléments du paysage à protéger
- Haies à protéger
- Emplacements réservés
- Espaces boisés classés
- Continuités écologiques
- PPR inondation
- Orientations d'aménagement et de programmation
- Périmètre photovoltaïque
- Périmètre carrier
- Unités touristiques nouvelles
- Plan d'exposition au bruit (Catégorie 3 - 100 mètres)
- Plan d'exposition au bruit (Catégorie 4 - 30 mètres)
- Plan d'exposition au bruit (Catégorie 5 - 10 mètres)

Zonage du PLUi

	AUC	Ne	U1 et sect.
A	AUL	Nj	U2 et sect.
A1	AUX	NL	U3 et sect.
Ap	N	NLp	UC
Atvb	N1	Np	UE
AU0	N2	Nptvb	UL
AU1 et sect.	N3	Nt	UX et sect.
AU2 et sect.	Nd	Ntvb	

0 125 250 m

N

Commune de BRASSAC - Belfort

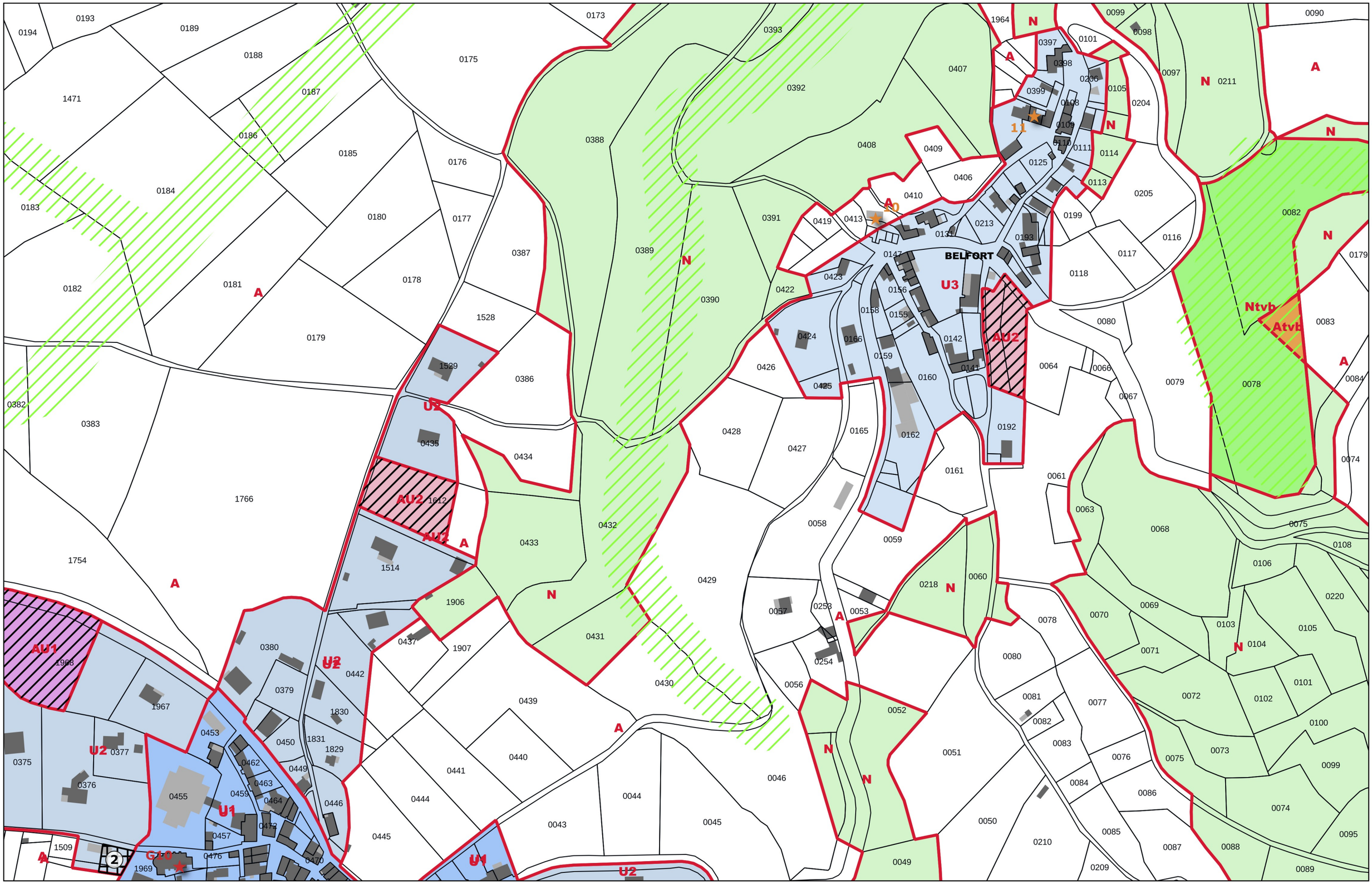

Commune de BRASSAC - Combesipnas

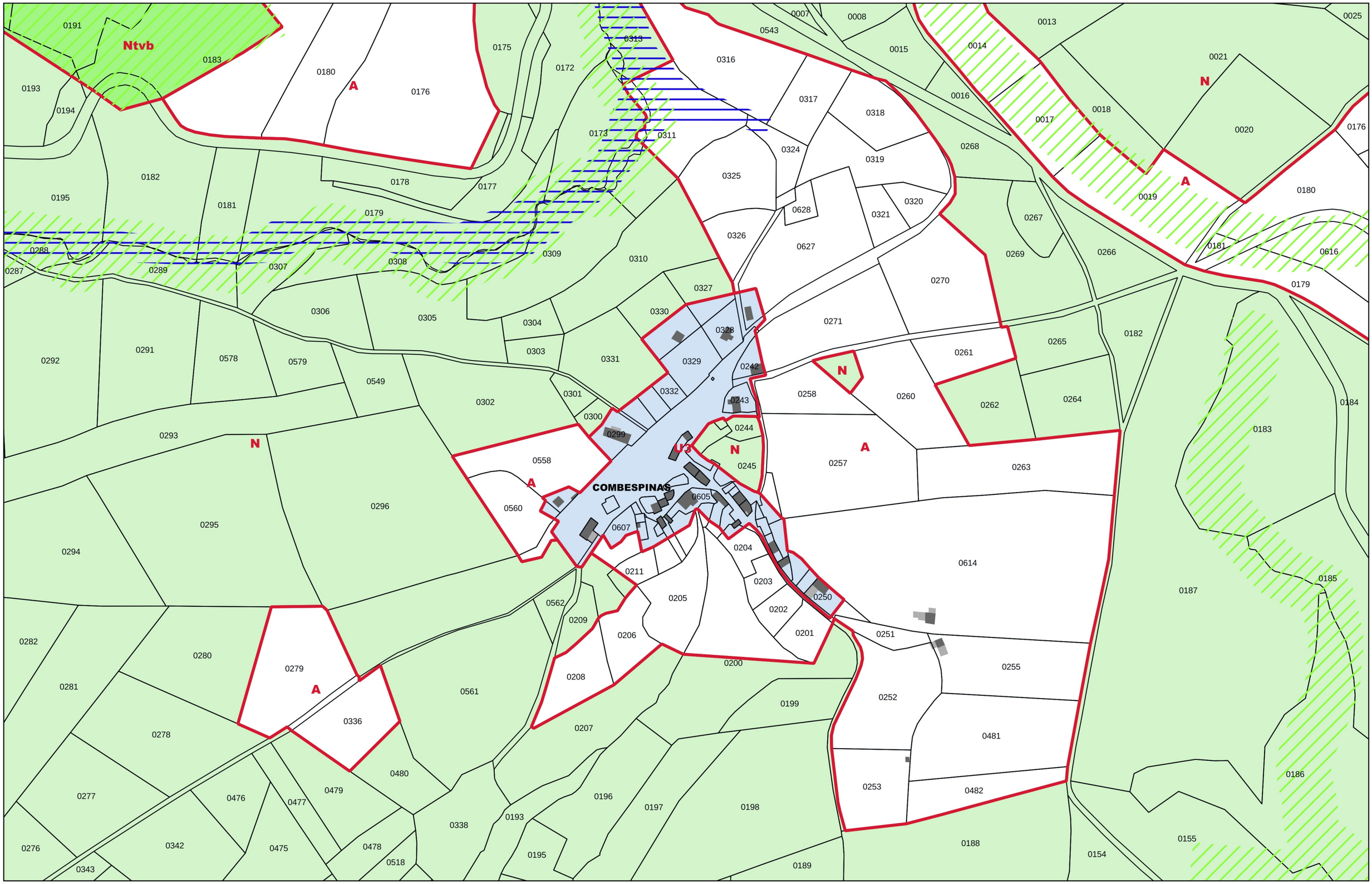

Commune de BRASSAC - Le Verdier

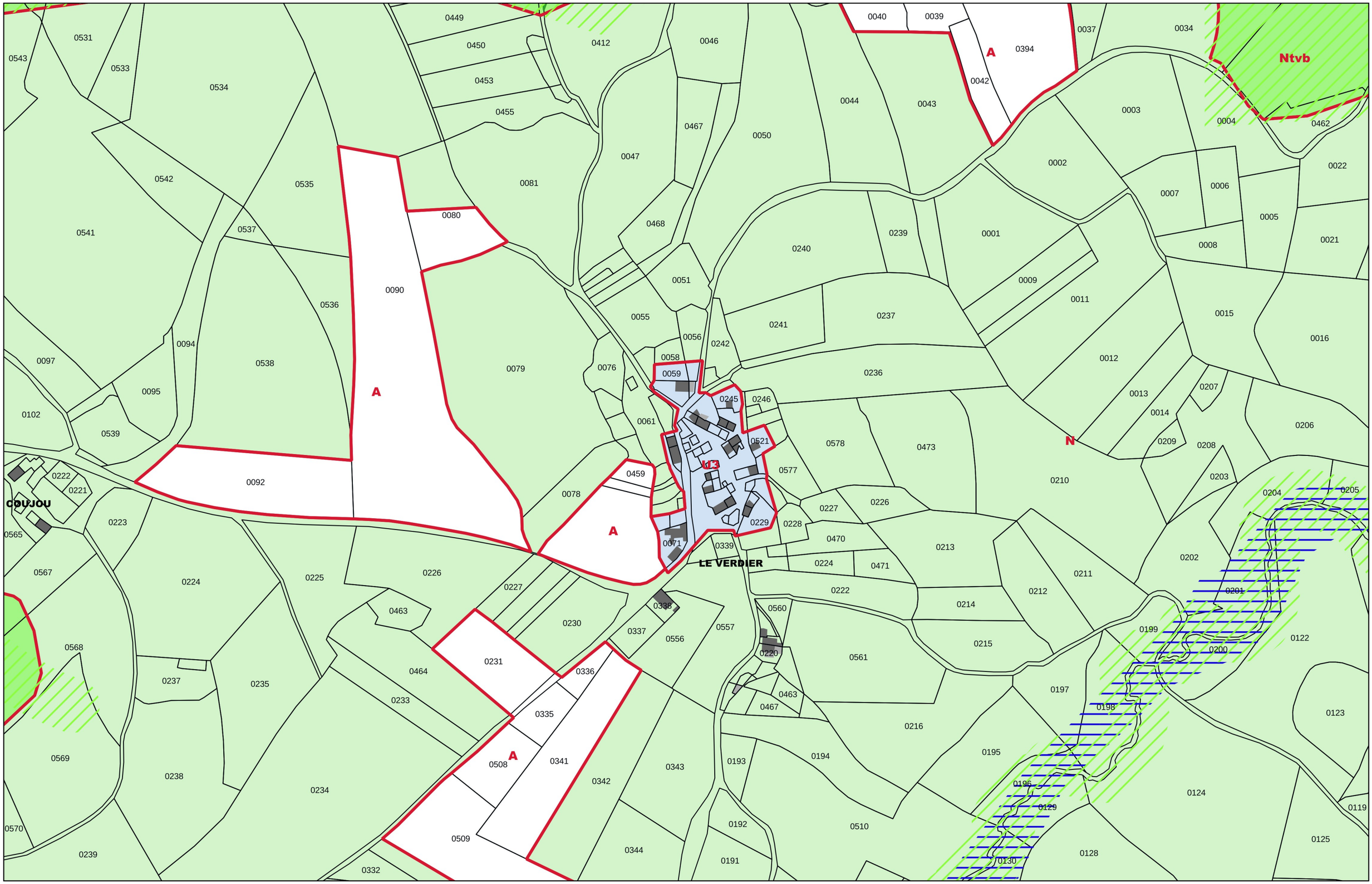

Commune de BRASSAC - Le Viala

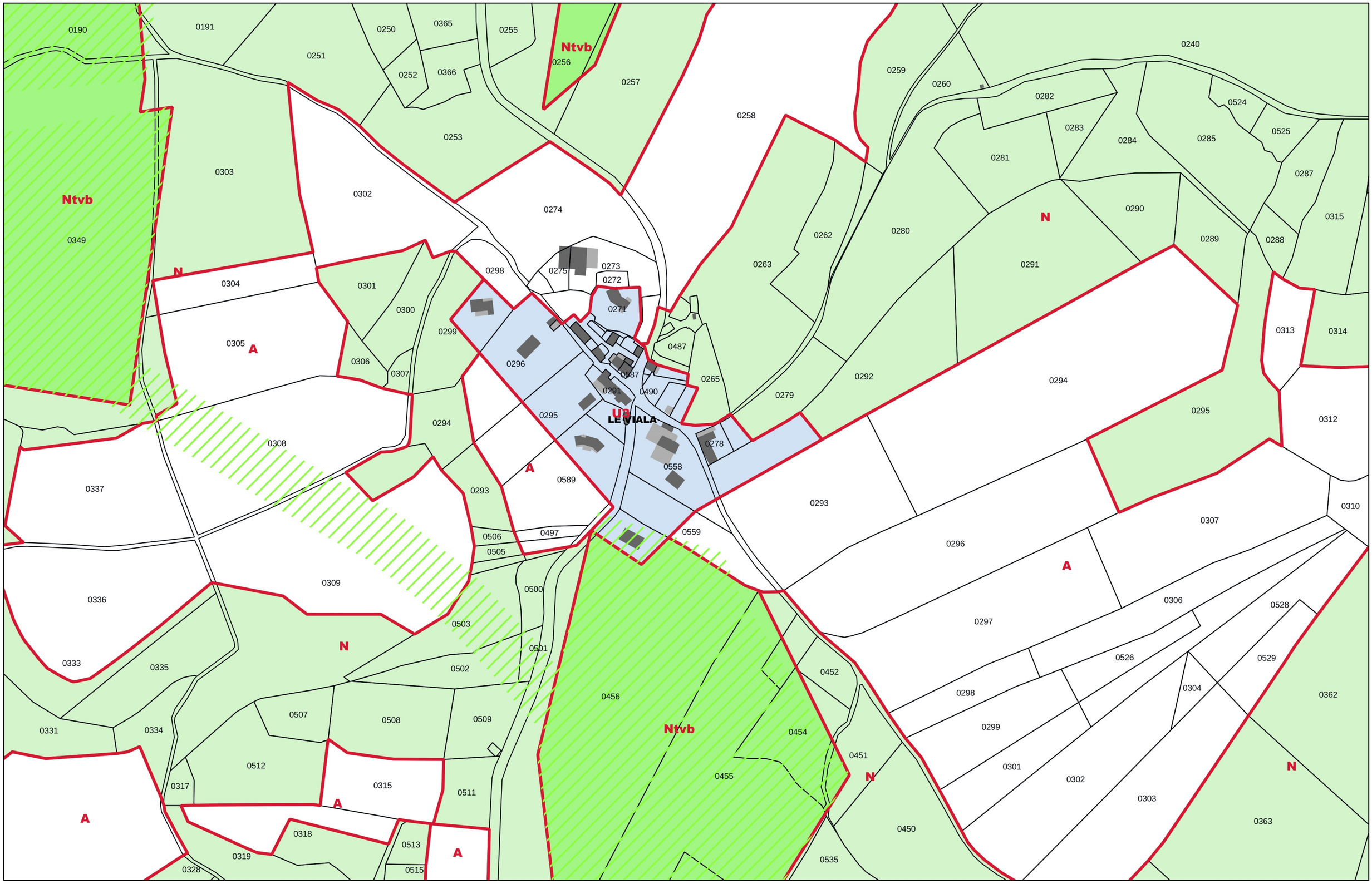

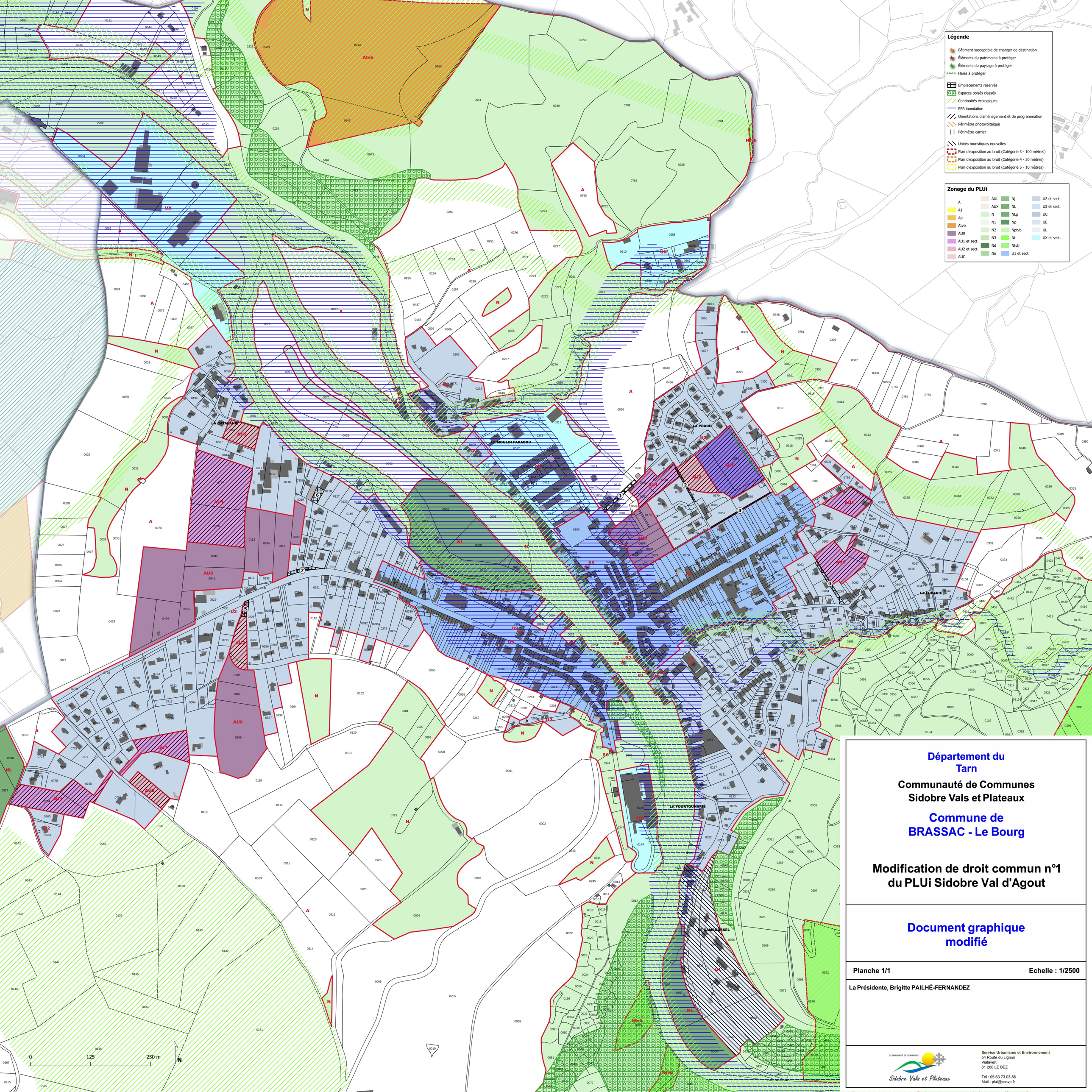

Département du Tarn

Communauté de Communes Sidobre Vals et Plateaux

Commune de BRASSAC - Le Bourg

Modification de droit commun n°1 du PLUi Sidobre Val d'Agout

Document graphique modifié

Planche 1/1 — **Echelle : 1/2500**

La Présidente, Brigitte PAILHÉ-FERNANDEZ

COMMUNAUTE DE COMMUNES
Sidobre Vals et Plateaux

Service Urbanisme et Environnement
54 Route du Lignon
Vialavert
81 260 LE BEZ

Tél : 05 63 73 03 86
Mail : plui@ccsvp.fr

Commune de BURLATS - Bassadel

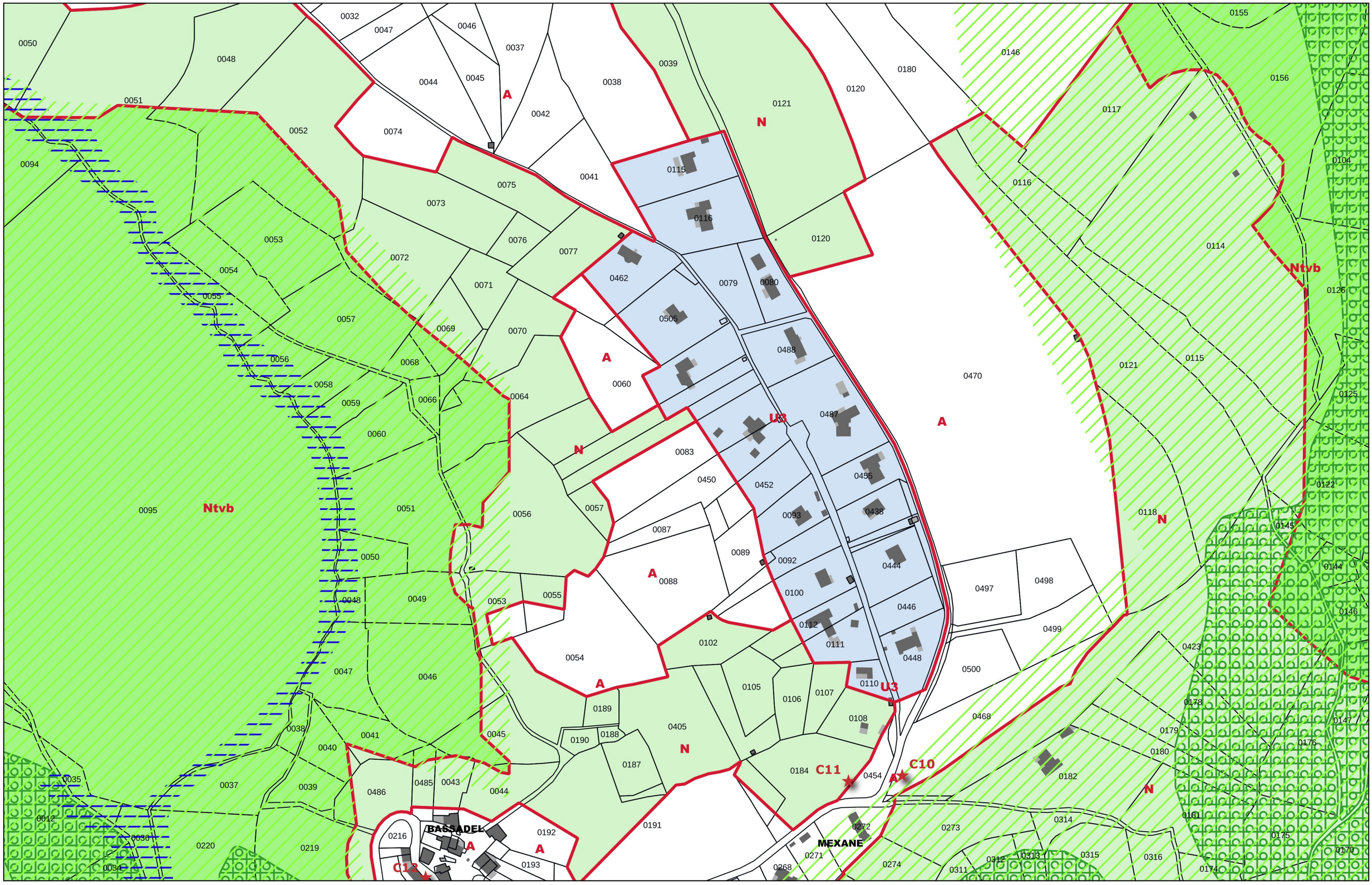

Commune de BURLATS - Carauce

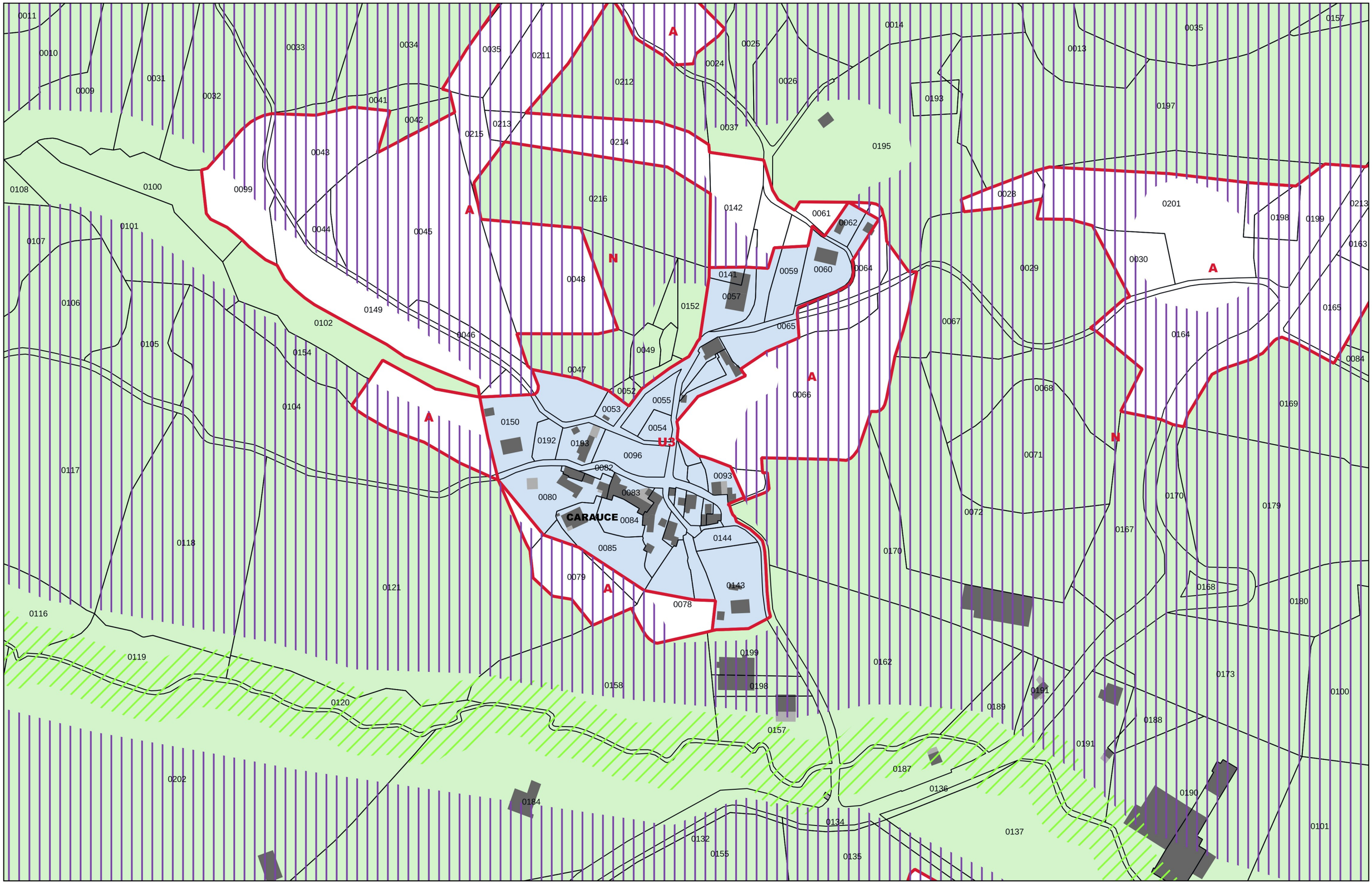

Commune de BURLATS - La Bancalié

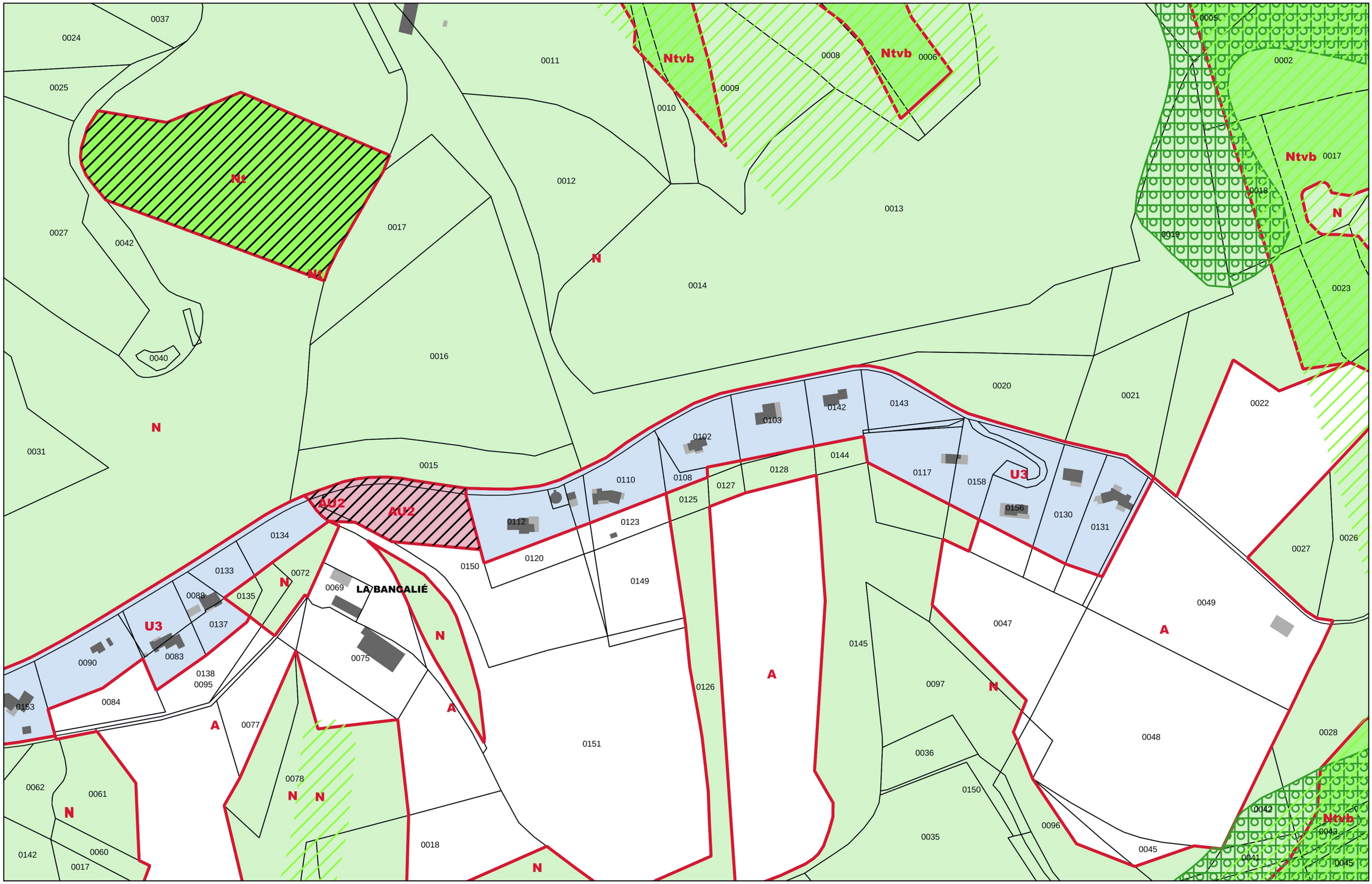

Commune de BURLATS - La Bourdarié

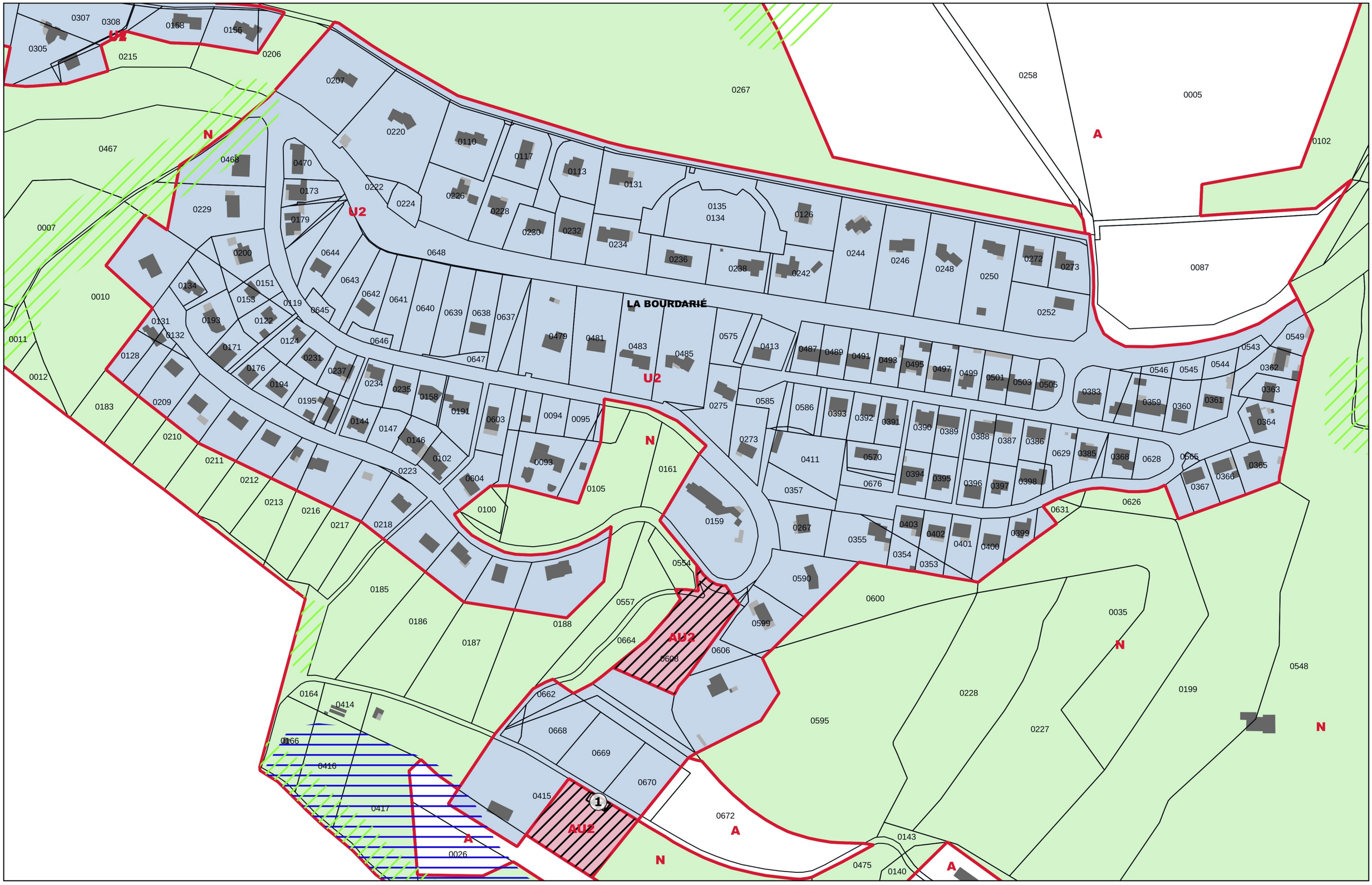

Commune de BURLATS - La Fontasse

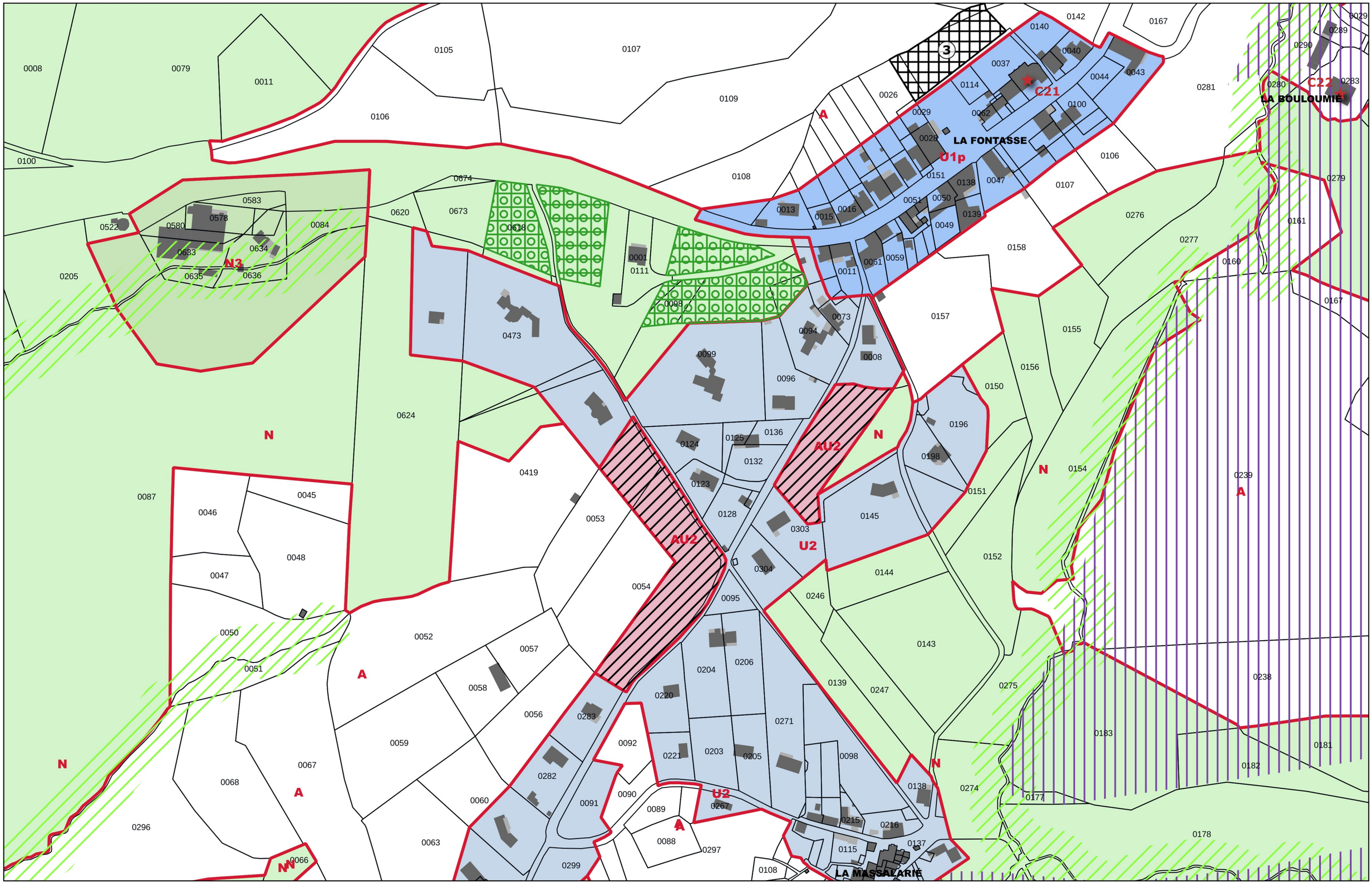

Commune de BURLATS - La Glène

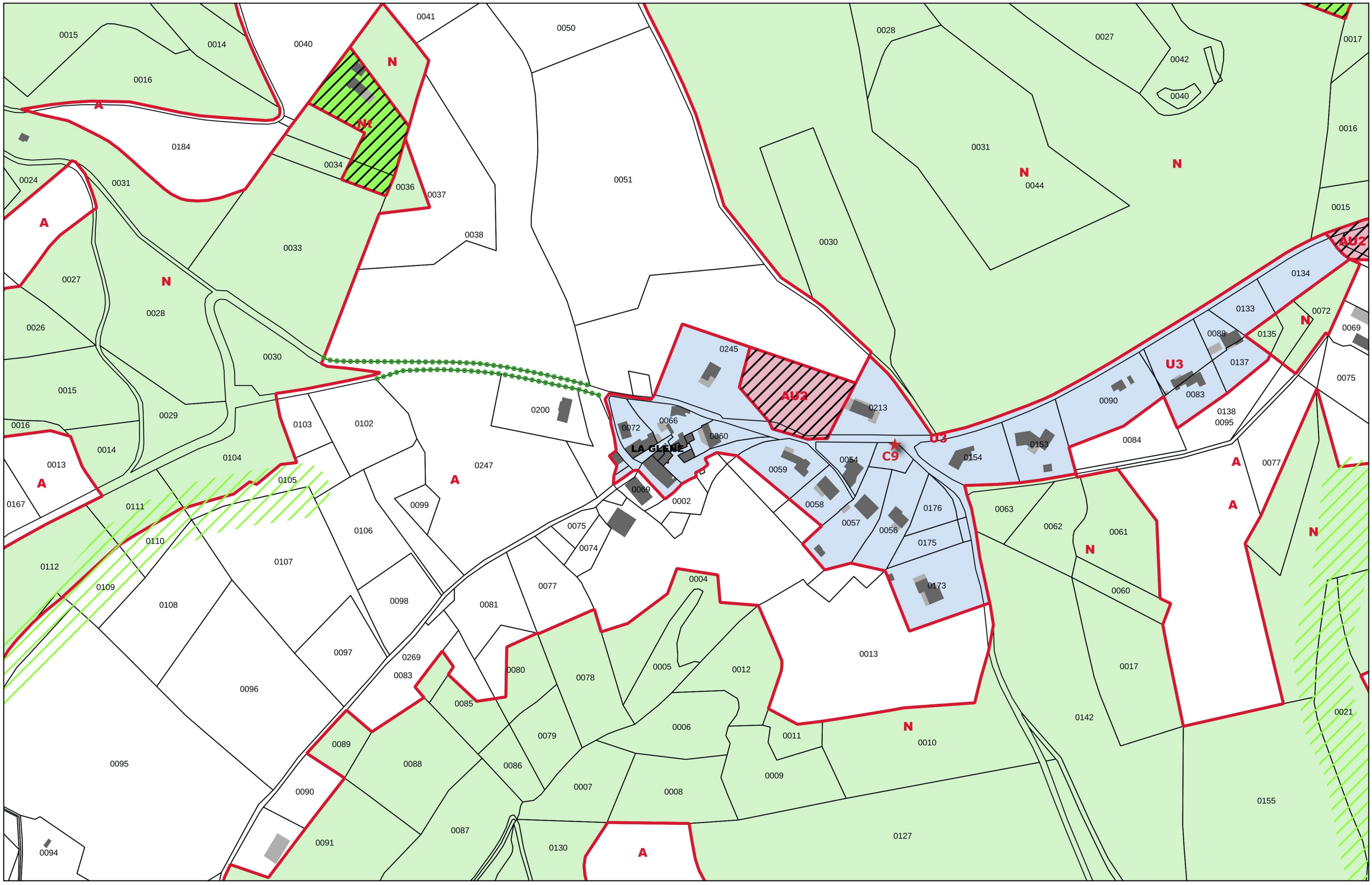

Commune de BURLATS - La Parulle

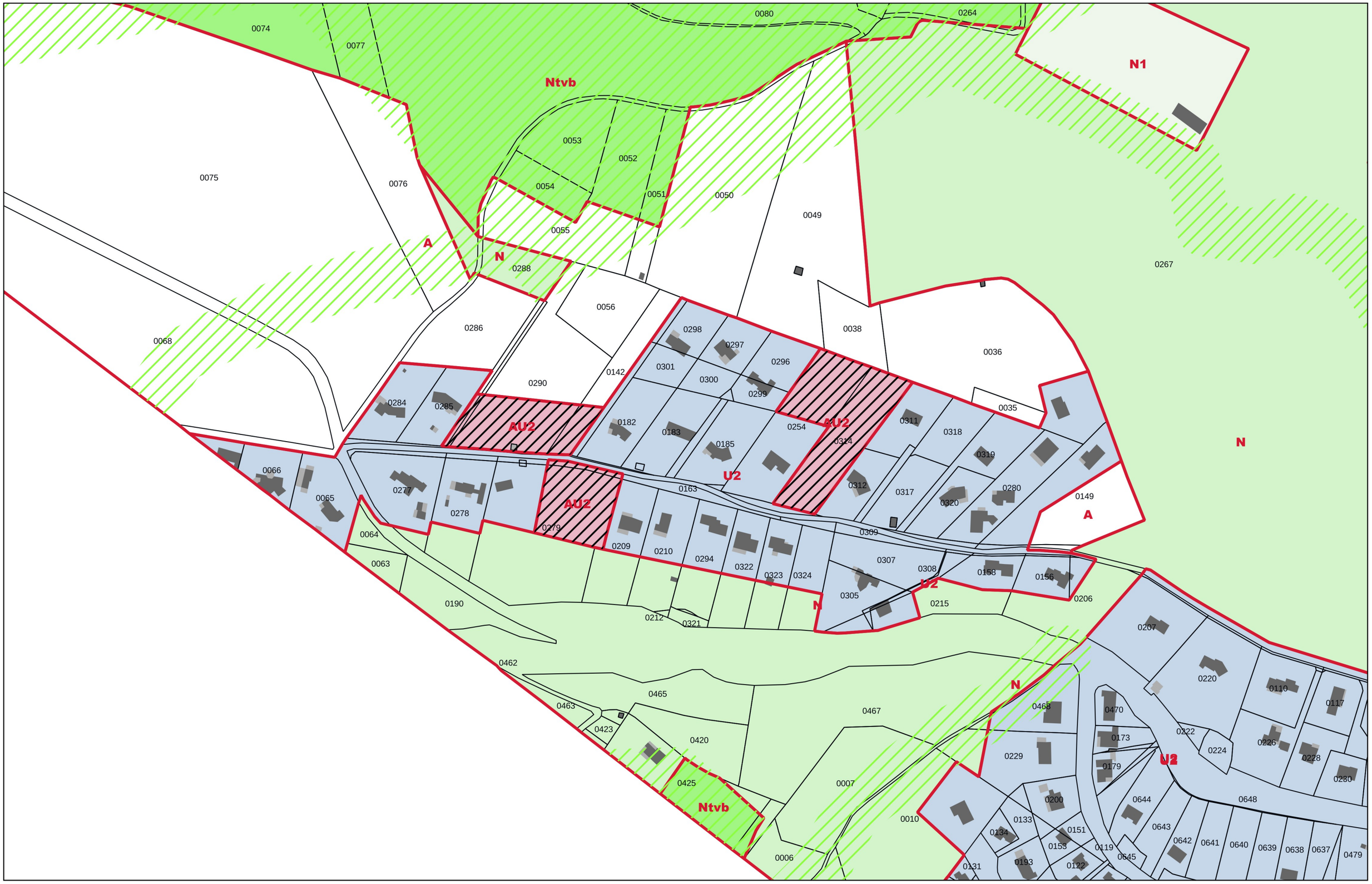

Commune de BURLATS - Le Lézert

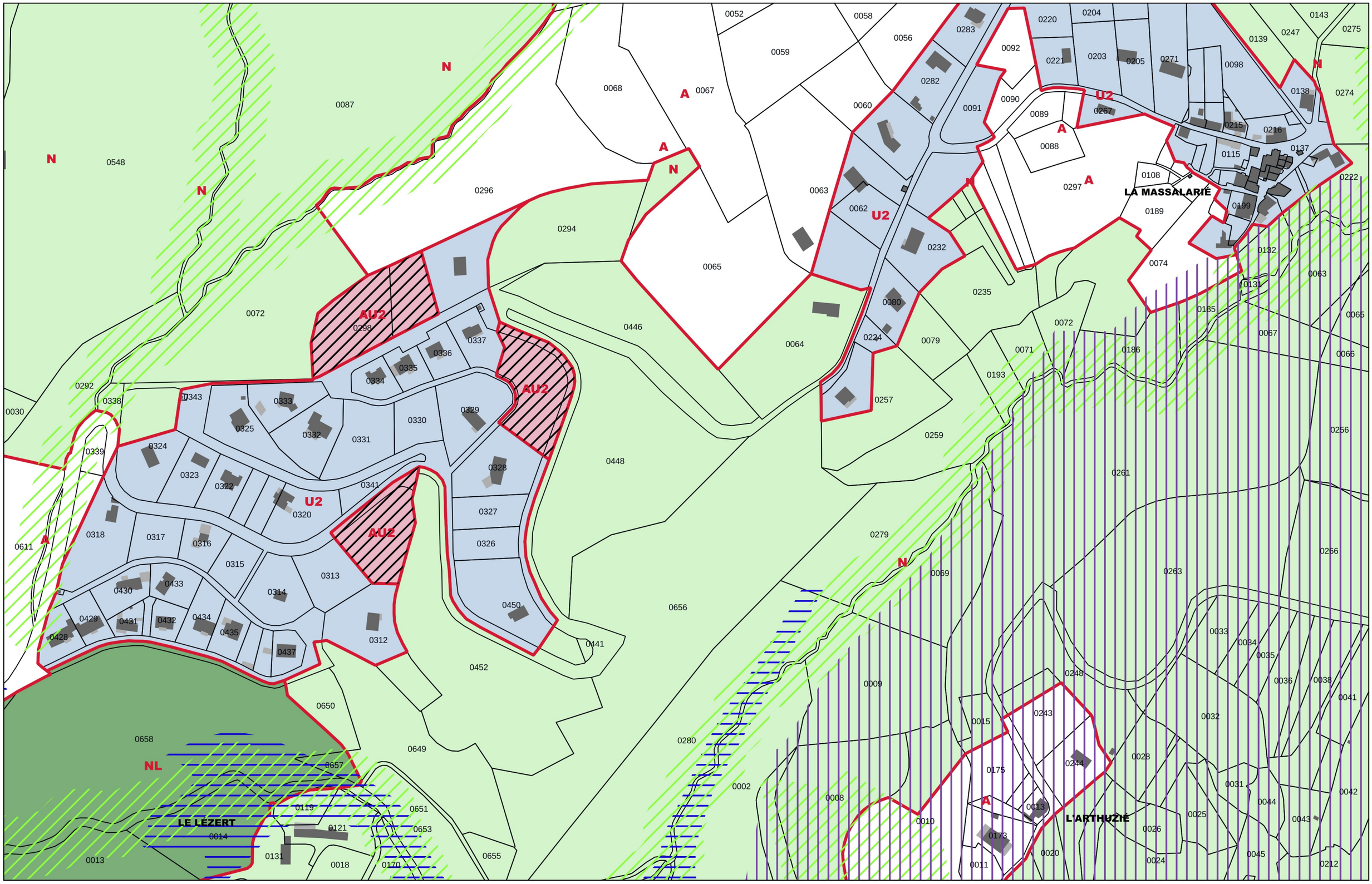

Commune de BURLATS - Le Village

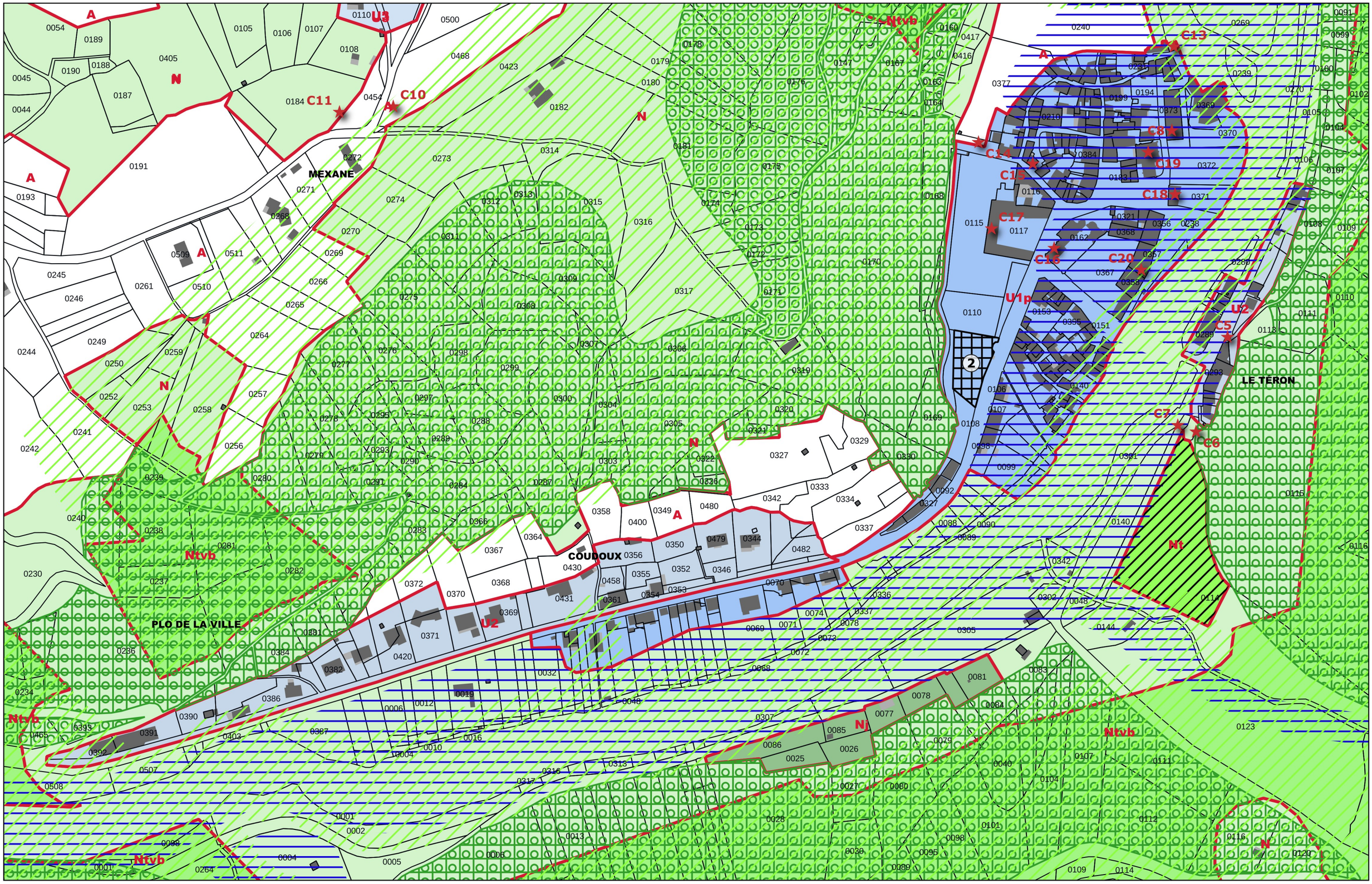

Commune de BURLATS - Sept Faux

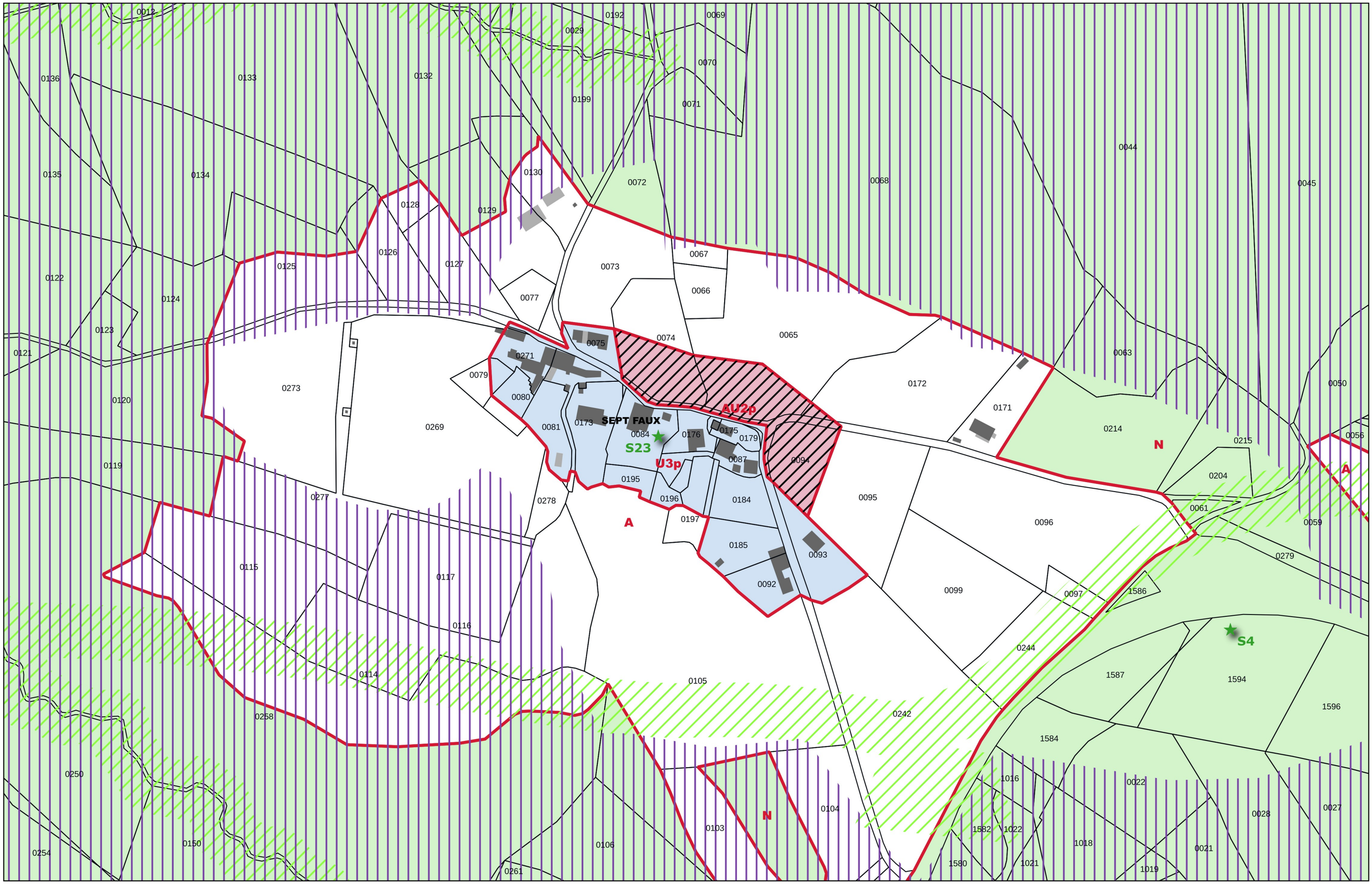

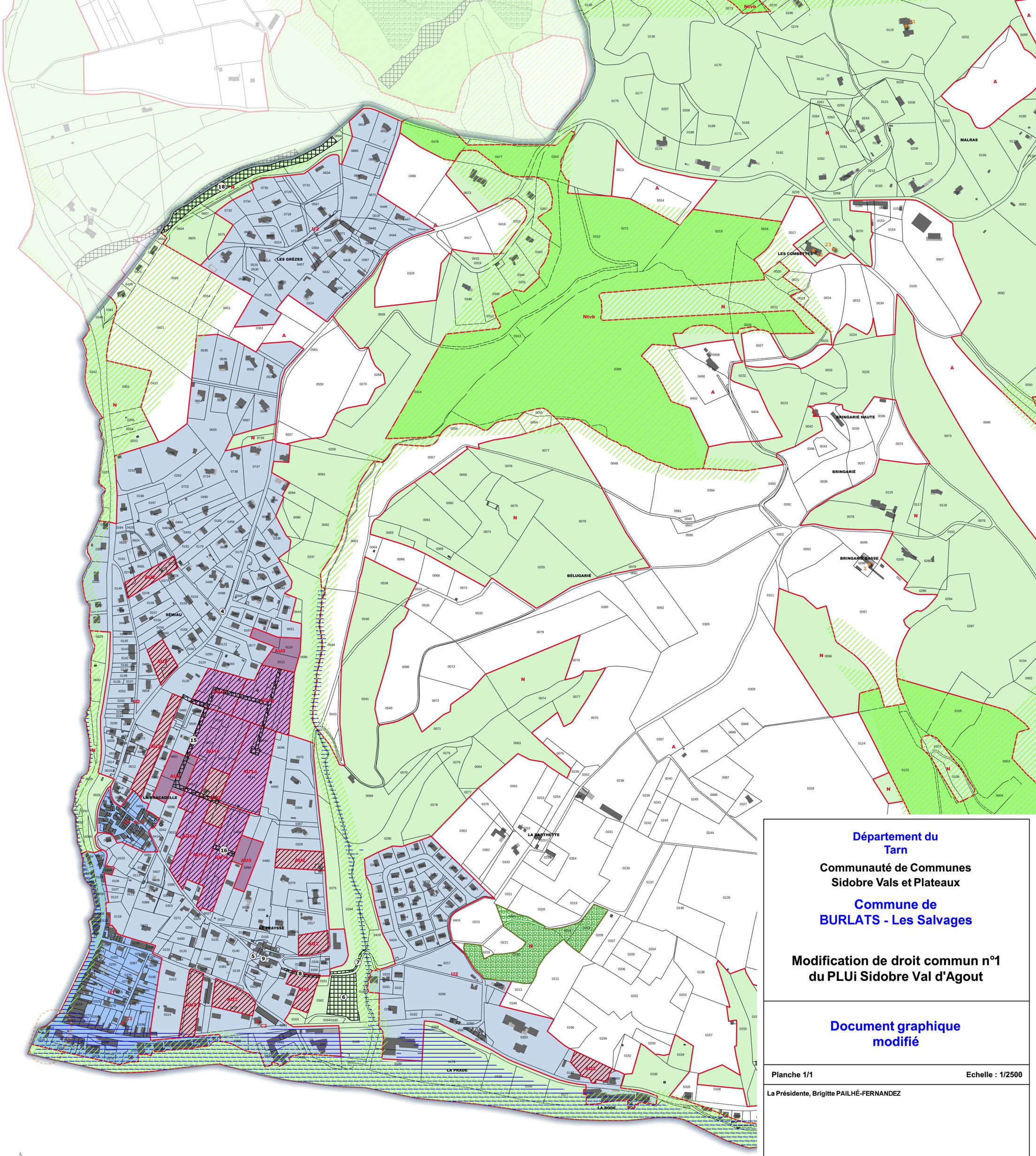

Légende

- Bâtiment susceptible de changer de destination
- Éléments du patrimoine à protéger
- Éléments du paysage à protéger
- Haies à protéger
- Emplacements réservés
- Espaces boisés classés
- Continuités écologiques
- PPR inondation
- Orientations d'aménagement et de programmation
- Périmètre photovoltaïque
- Périmètre carrier
- Unités touristiques nouvelles
- Plan d'exposition au bruit (Catégorie 3 - 100 mètres)
- Plan d'exposition au bruit (Catégorie 4 - 30 mètres)
- Plan d'exposition au bruit (Catégorie 5 - 10 mètres)

Zonage du PLUi

A	AUL	Nj	U2 et sect.
A1	AUX	NL	U3 et sect.
Ap	N	NLp	UC
Atvb	N1	Np	UE
AU0	N2	Nptvb	UL
AU1 et sect.	N3	Nt	UX et sect.
AU2 et sect.	Nd	Ntvb	
AUC	Ne	U1 et sect.	

Département du Tarn

Communauté de Communes Sidobre Vals et Plateaux

Commune de BURLATS - Les Salvages

Modification de droit commun n°1 du PLUi Sidobre Val d'Agout

Document graphique modifié

Planche 1/1 — **Echelle : 1/2500**

La Présidente, Brigitte PAILHÉ-FERNANDEZ

COMMUNAUTÉ DE COMMUNES Sidobre Vals et Plateaux

Service Urbanisme et Environnement
54 Route du Lignon
Vialavert
81 260 LE BEZ

Tél : 05 63 73 03 86
Mail : plui@ccsvp.fr

Commune de CAMBOUNÈS - Caunan

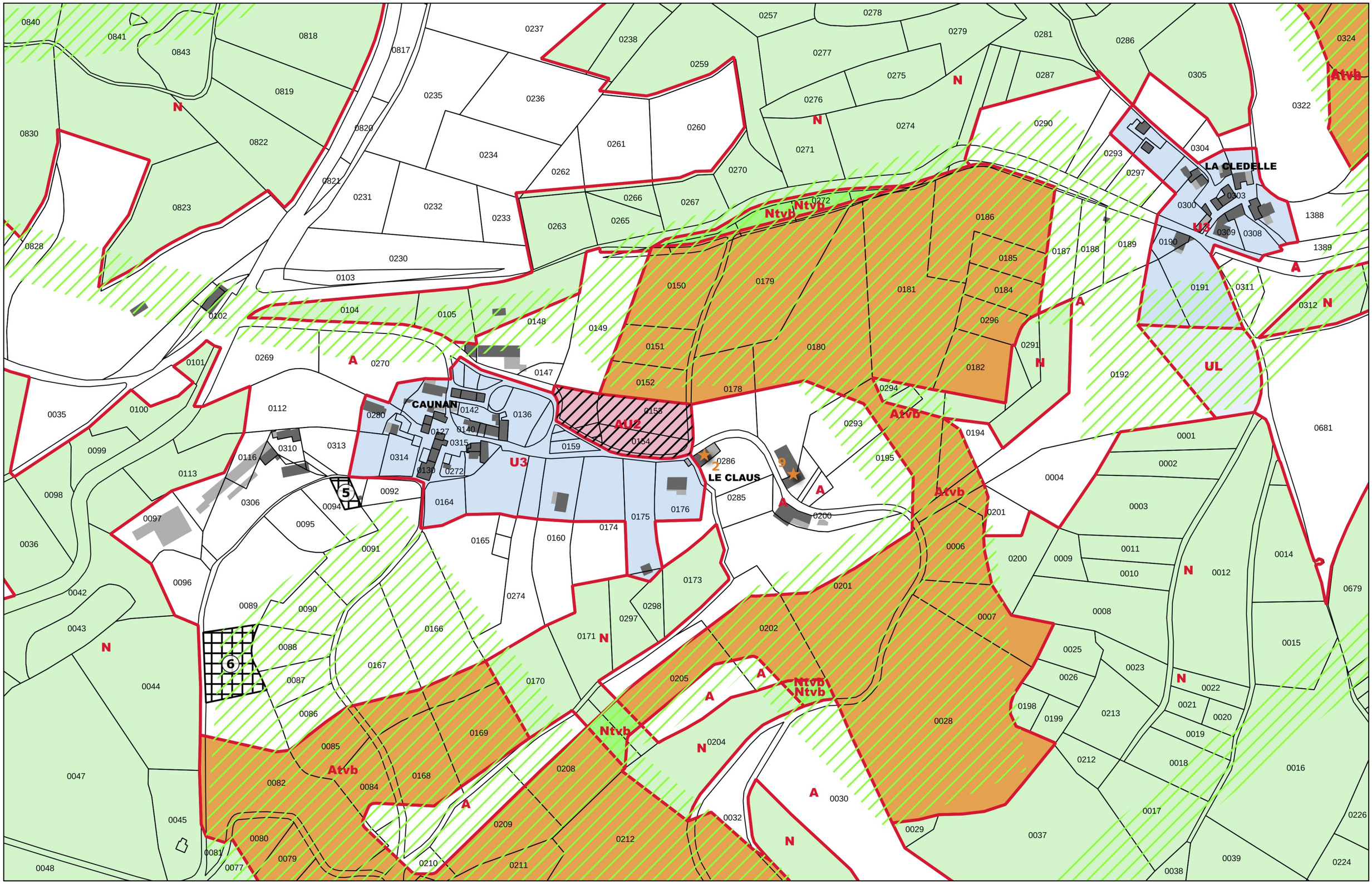

Commune de CAMBOUNÈS - Espérières

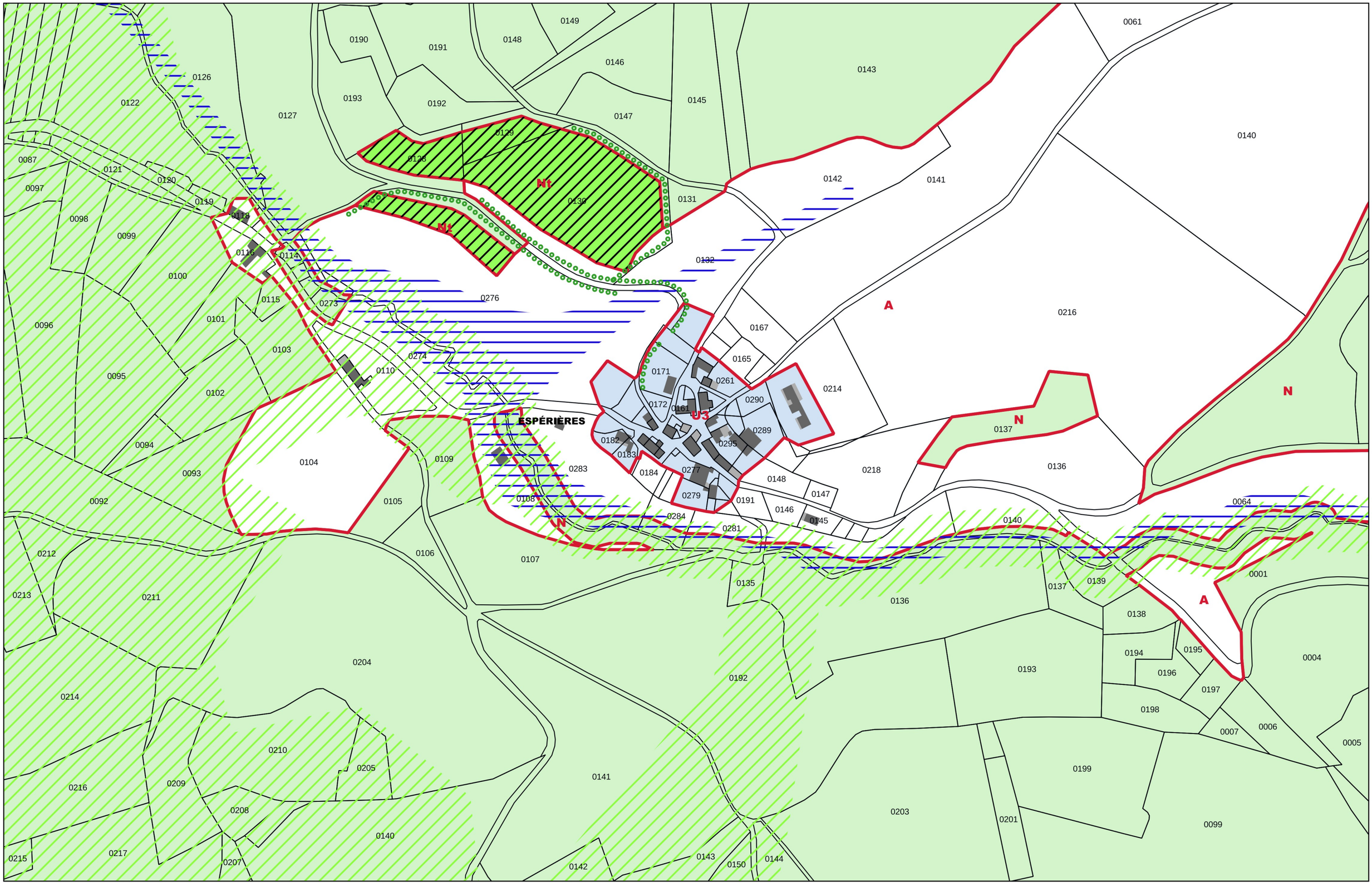

Commune de CAMBOUNÈS - Fontanelles

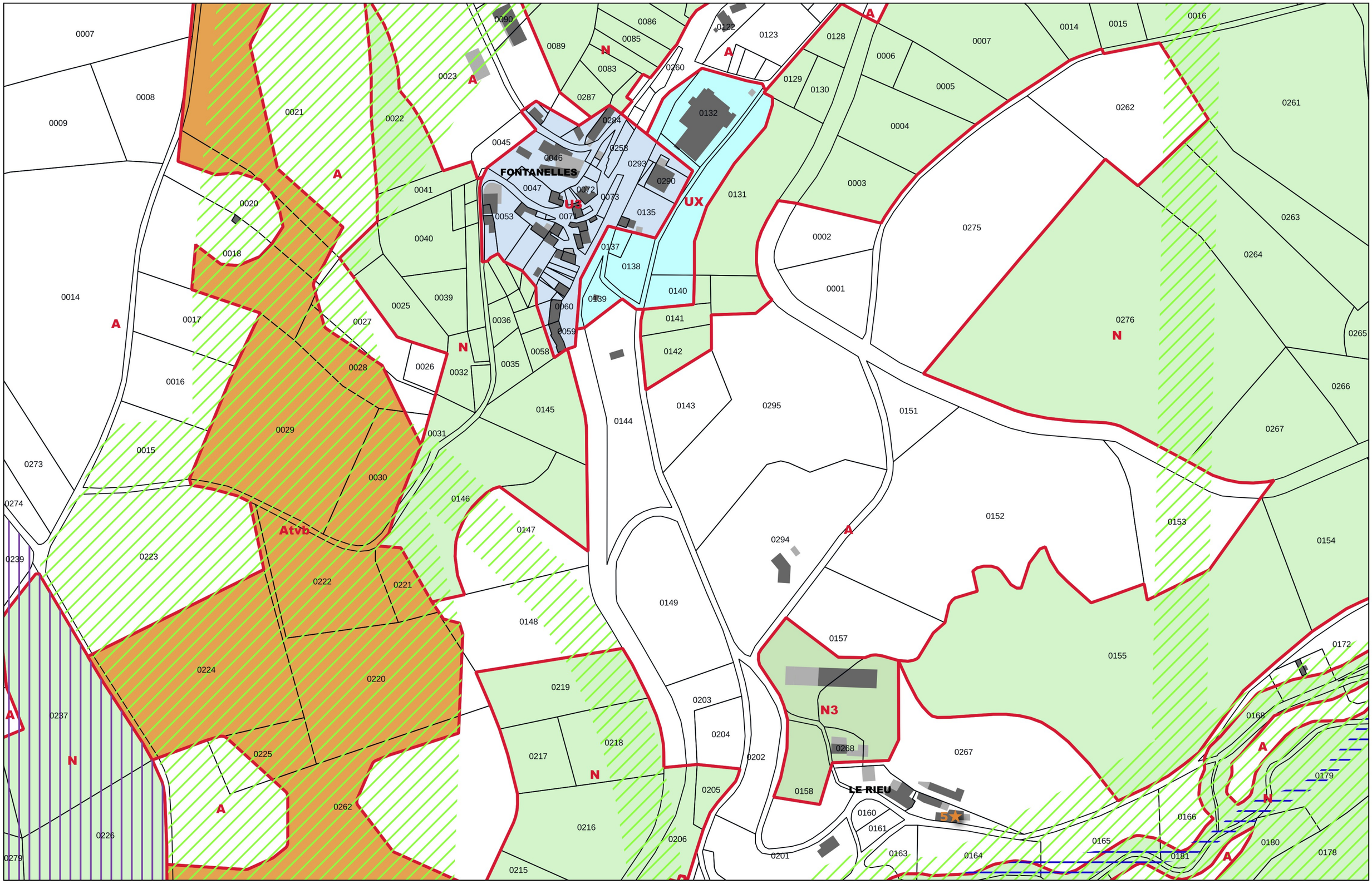

Commune de CAMBOUNÈS - Fontbelle

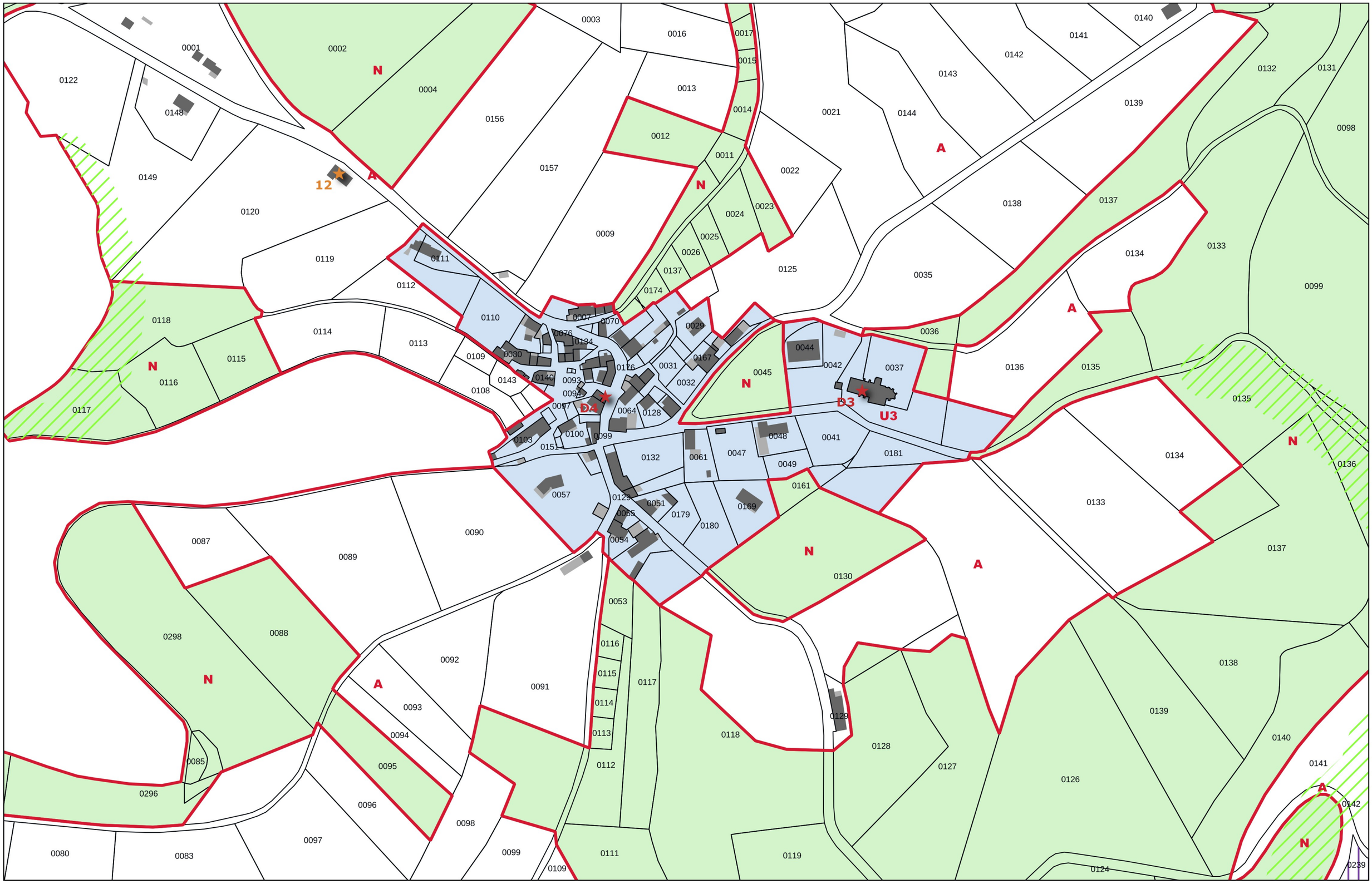

Commune de CAMBOUNÈS - Lavalette

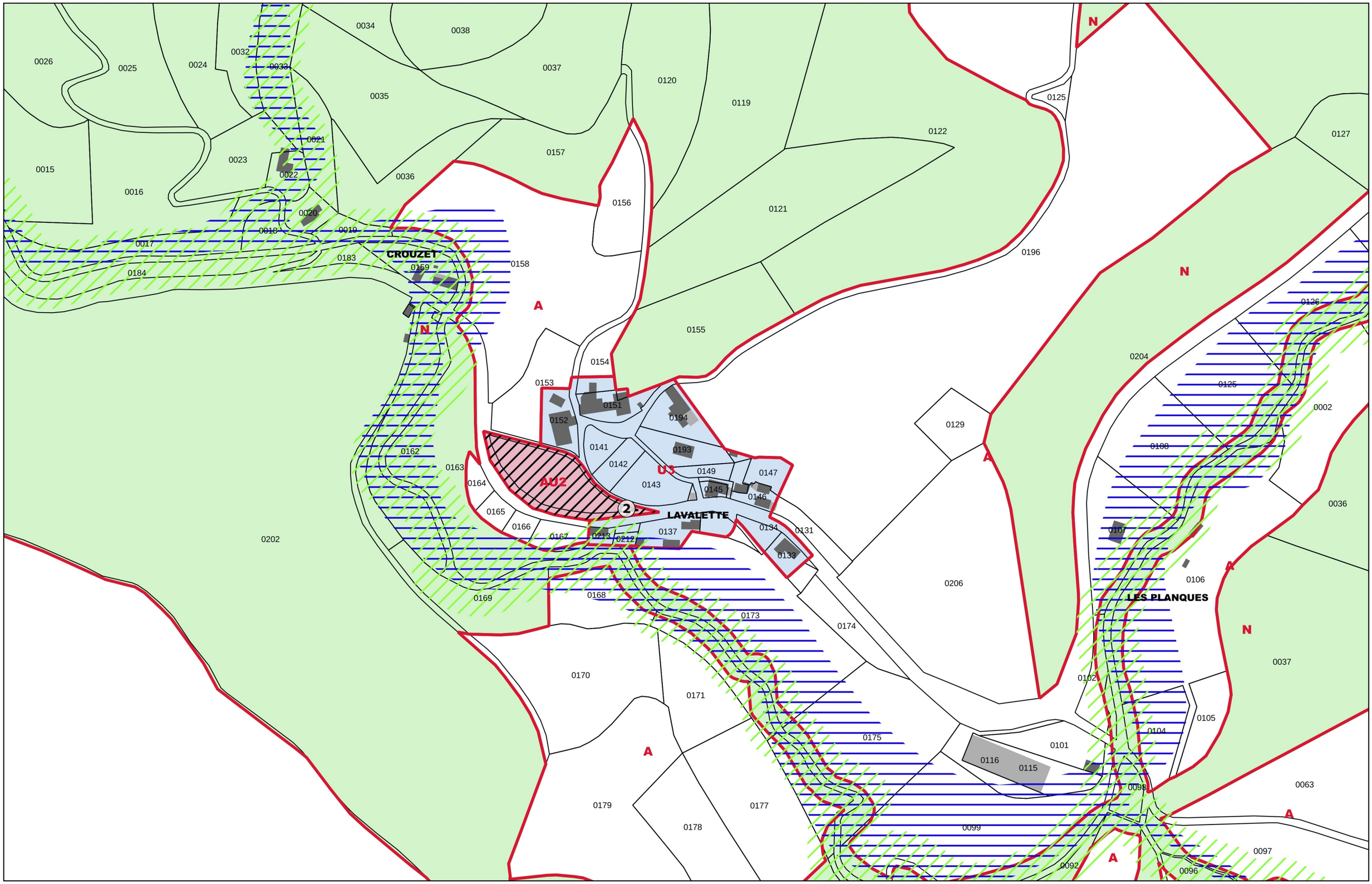

Commune de CAMBOUNÈS - Le Village

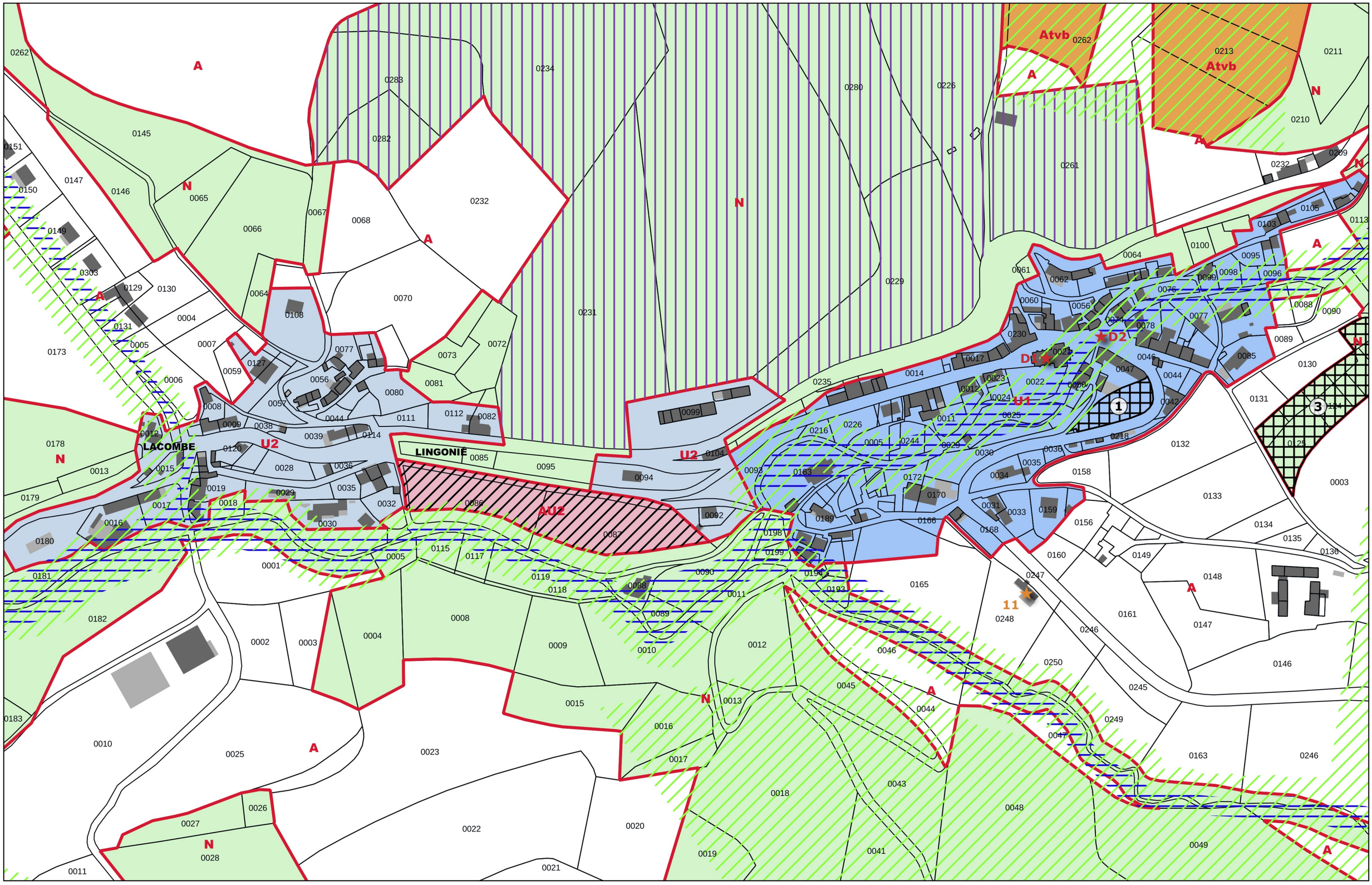

Commune de CAMBOUNÈS - Malcros

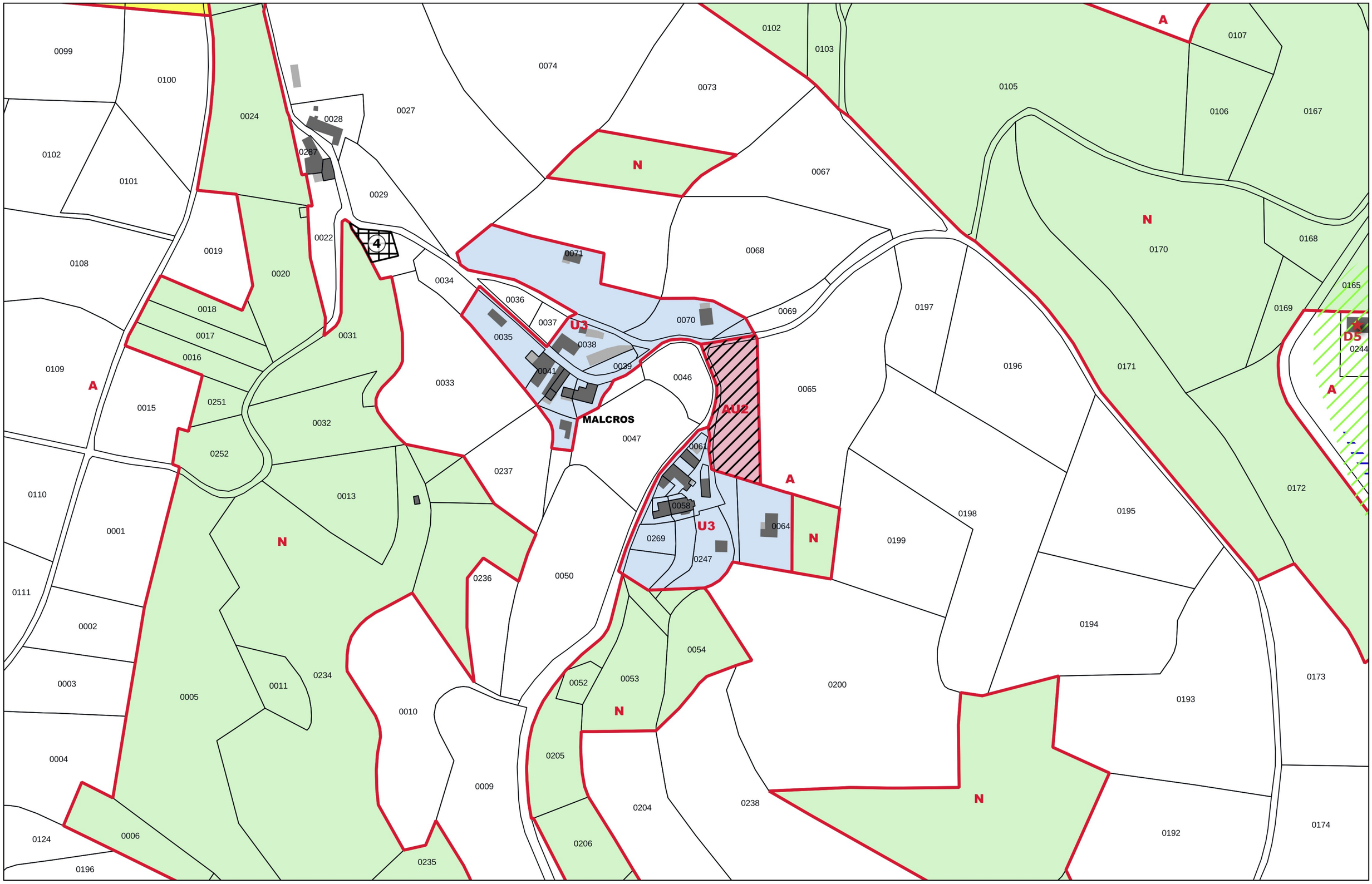

Commune de CAMBOUNÈS - Oms

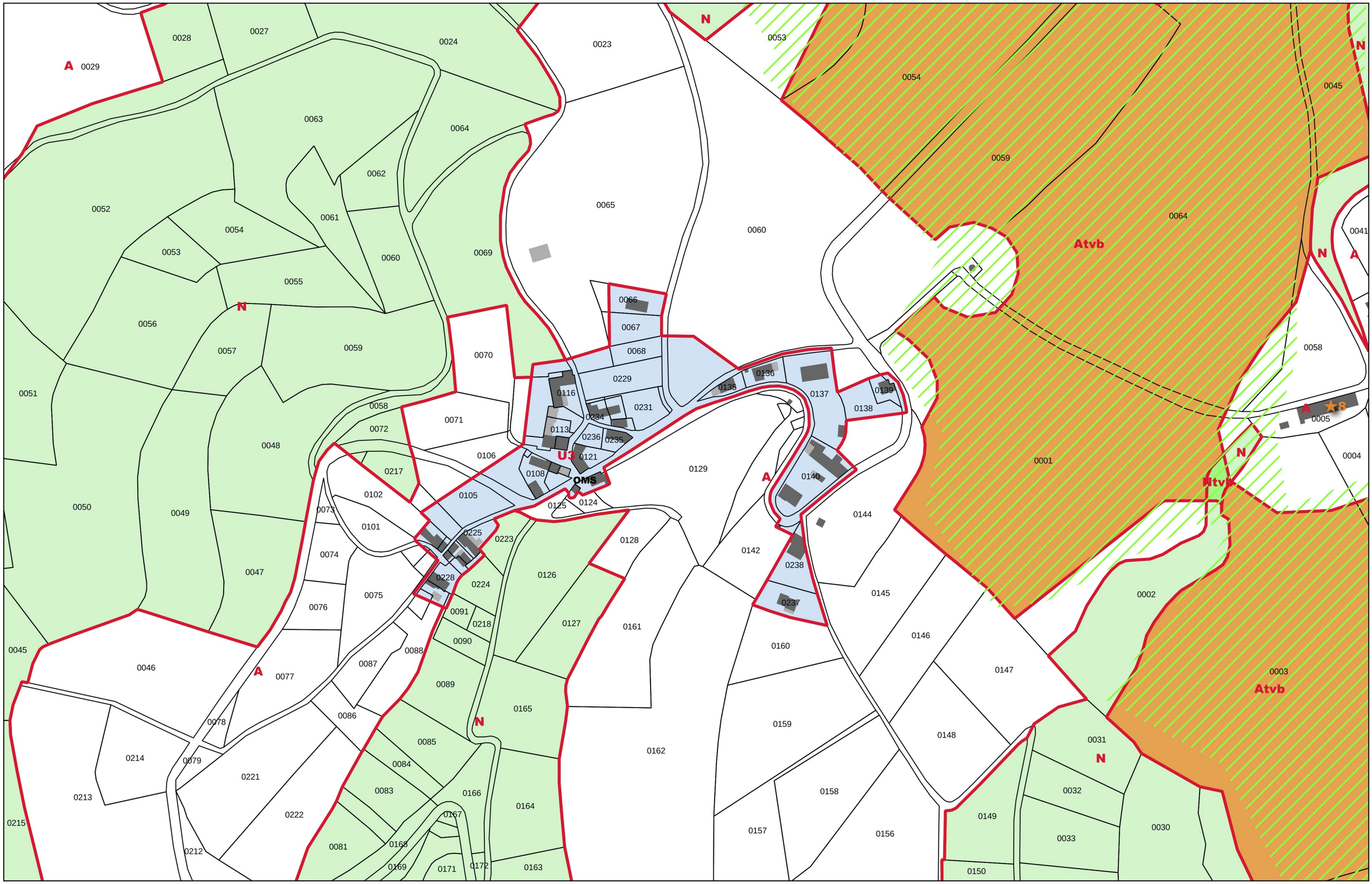

Commune de CAMBOUNÈS - Vialavert

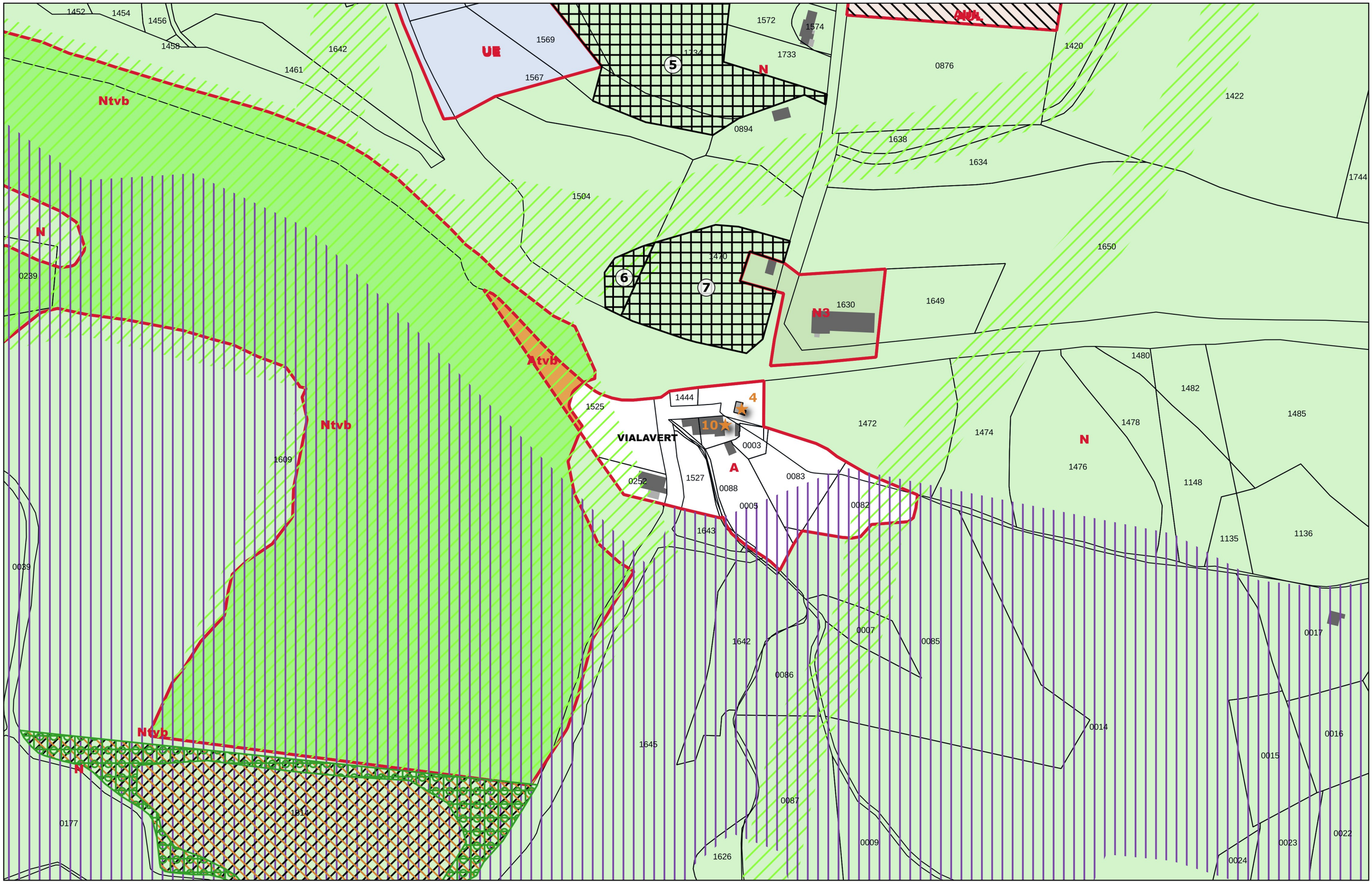

Commune de LACROUZETTE - Belherbette

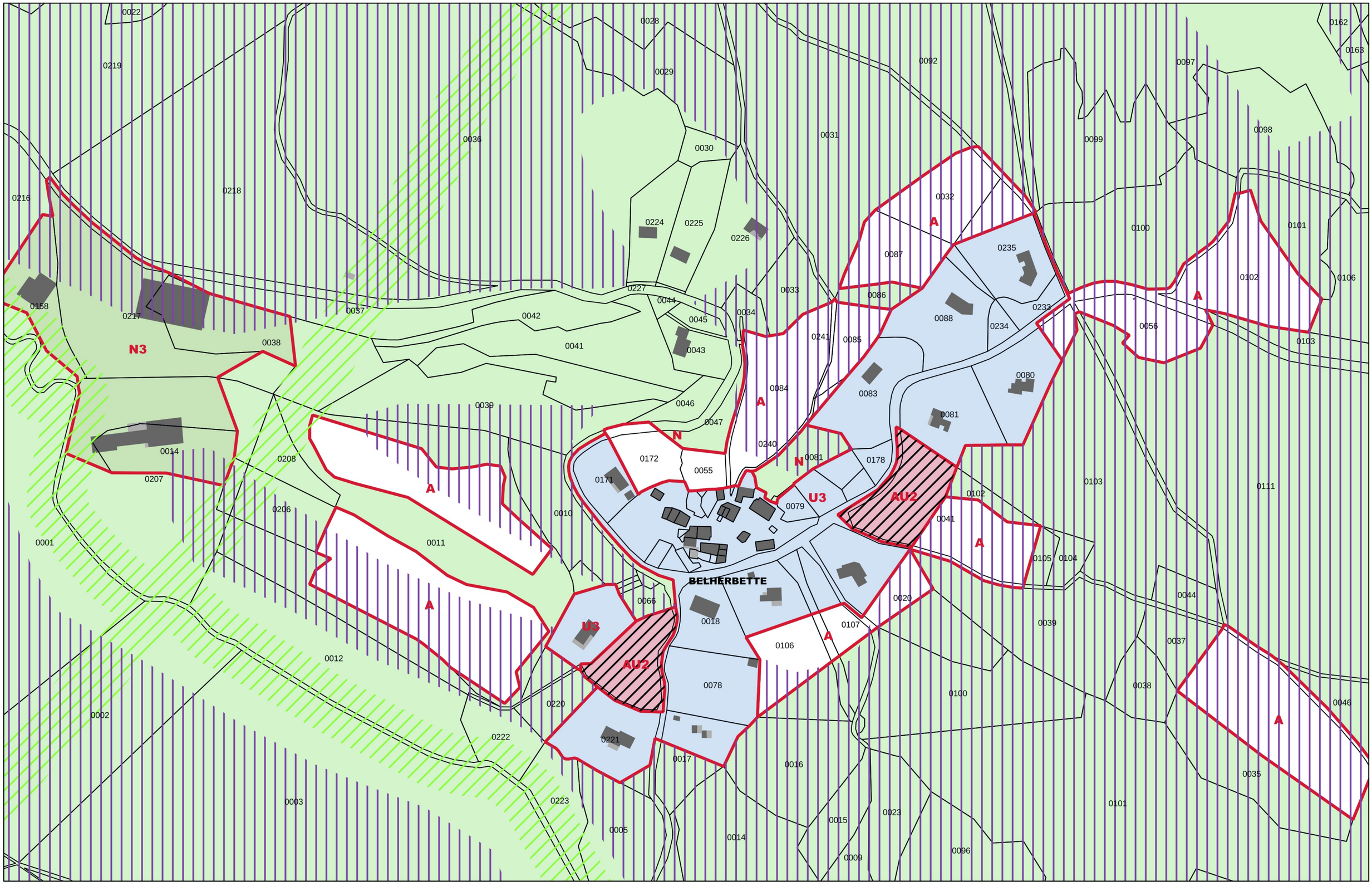

Commune de LACROUZETTE - La Safranière

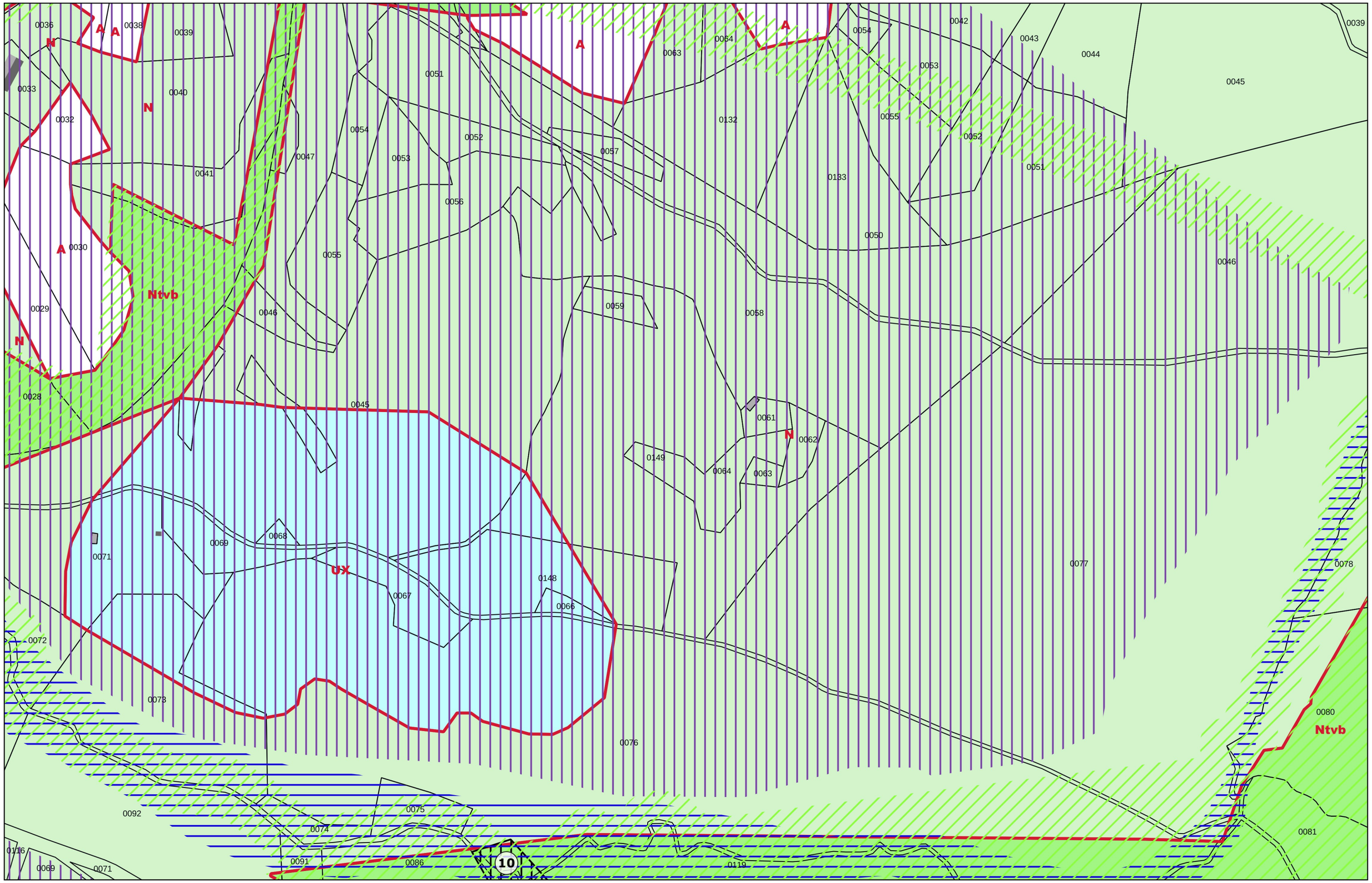

Commune de LACROUZETTE - Le Cros

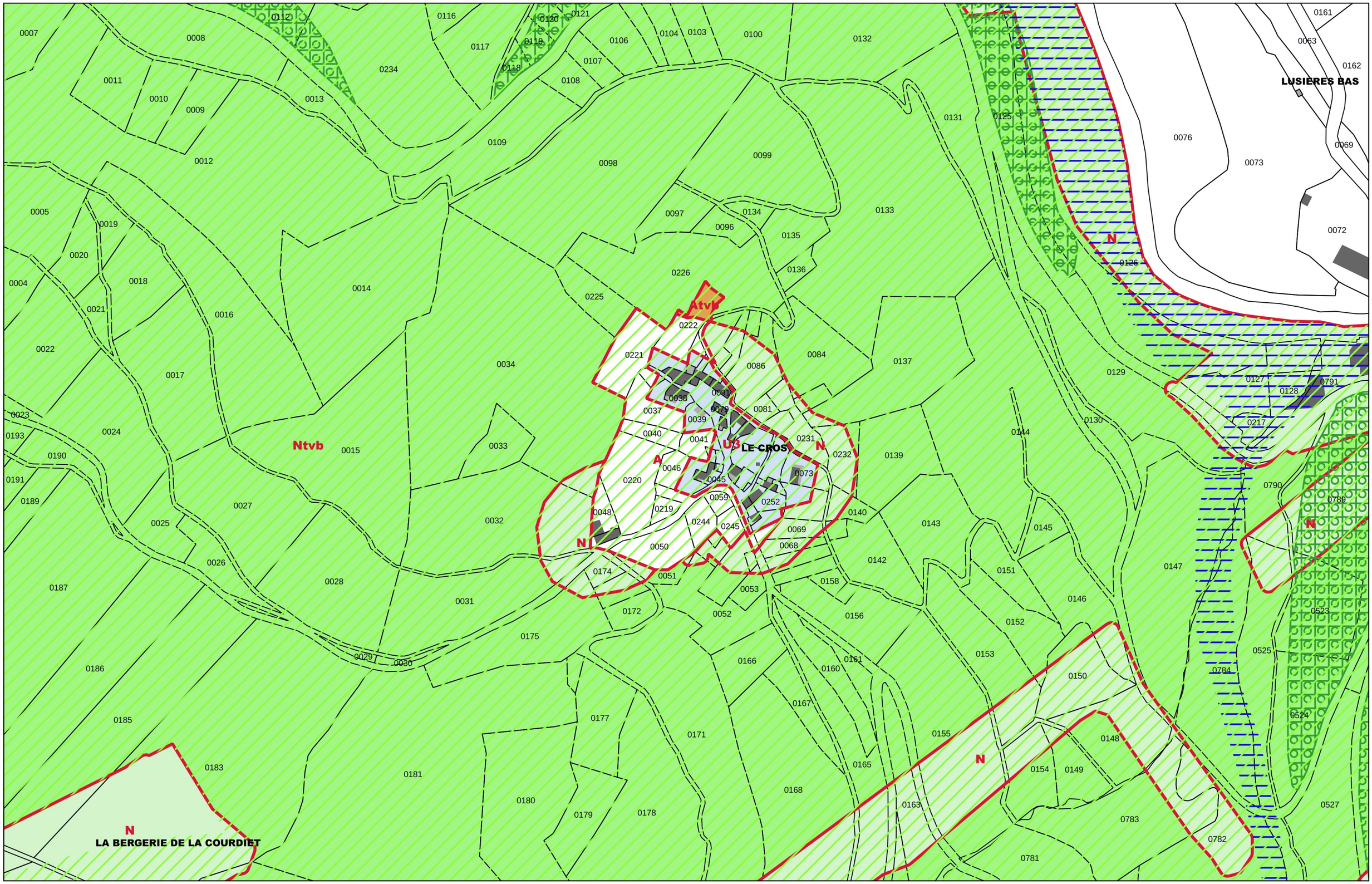

Commune de LACROUZETTE - Le Pic des Fourches

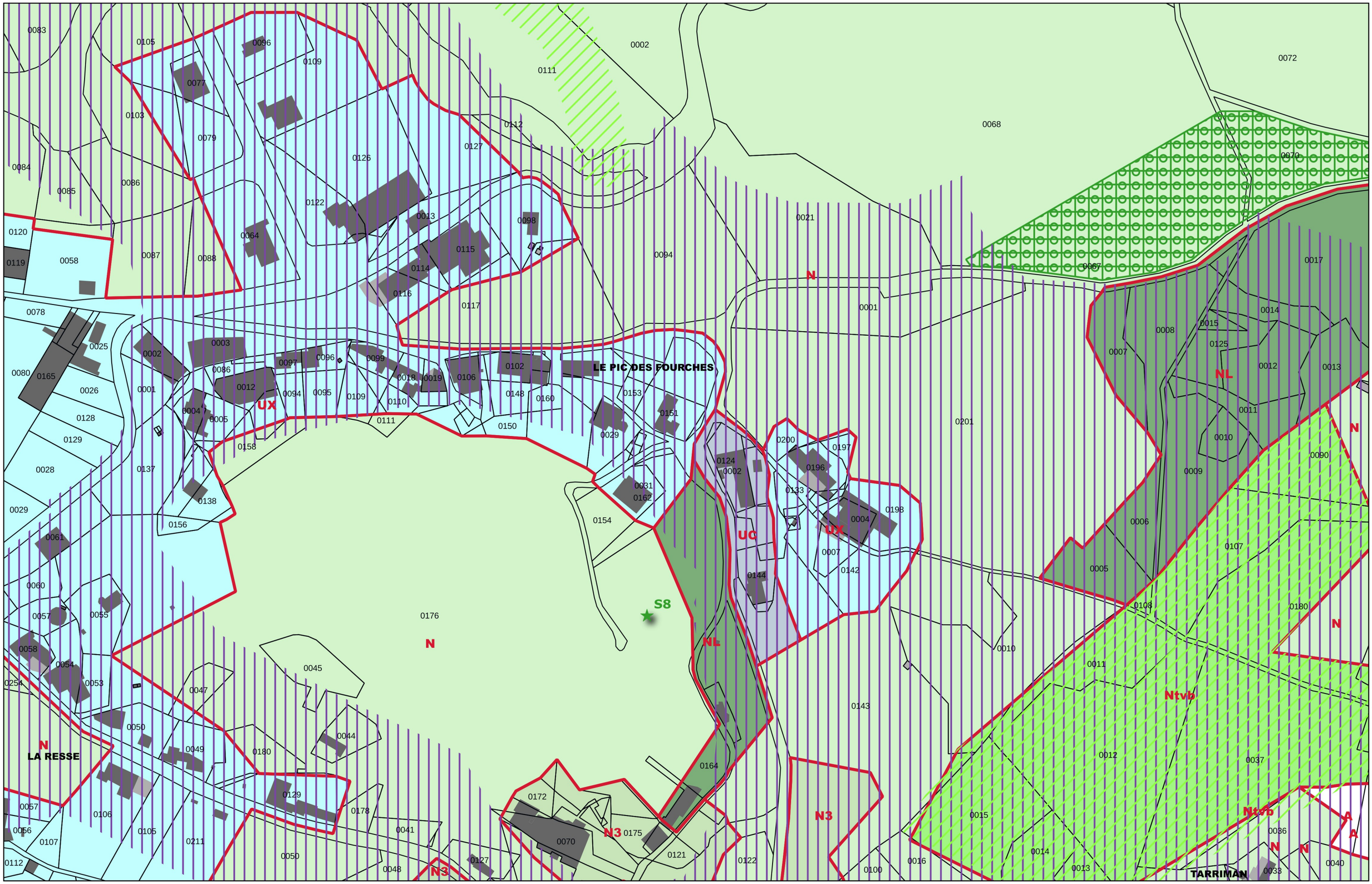

Commune de LACROUZETTE - Malrieu

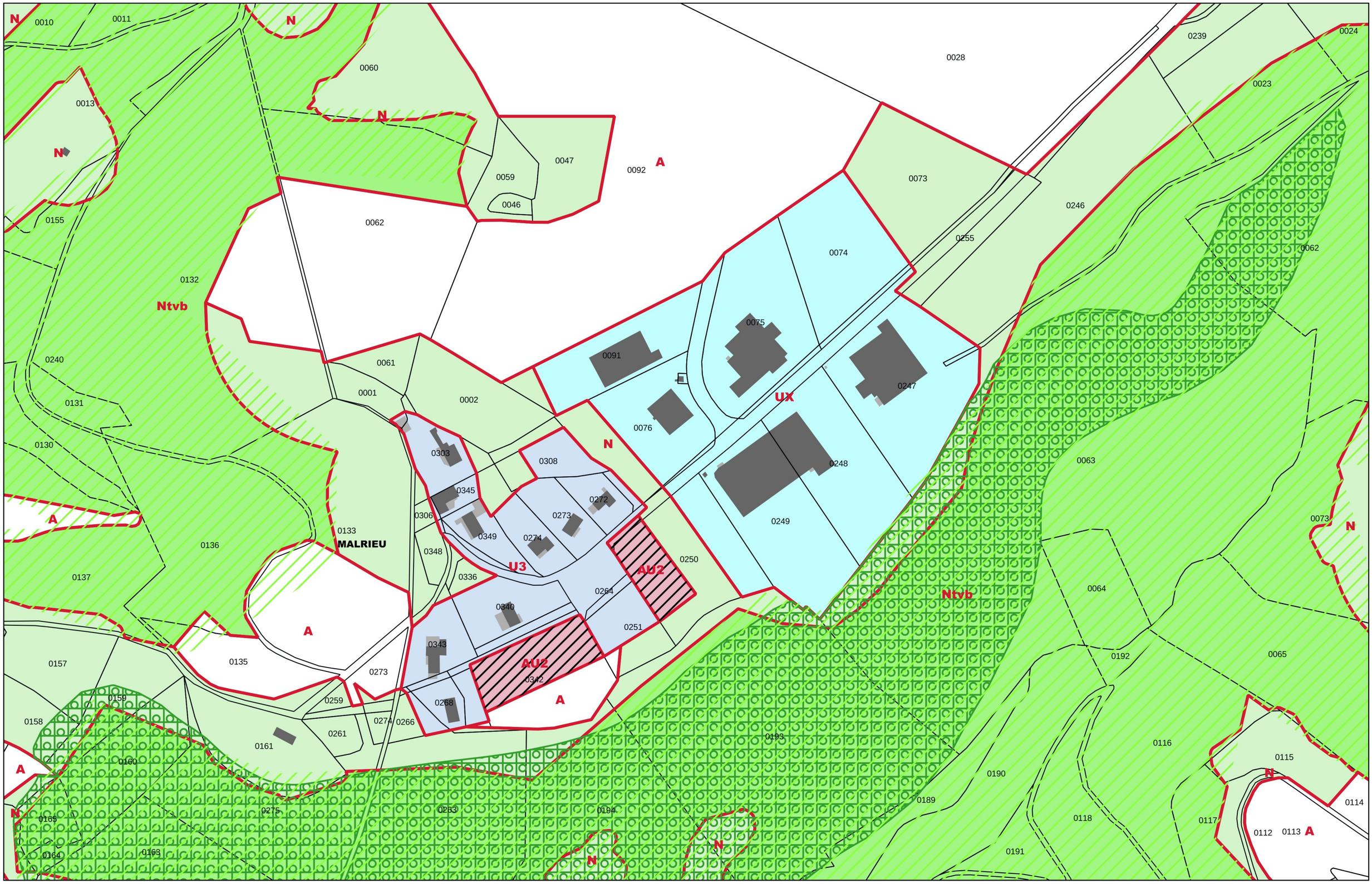

Commune de LACROUZETTE - Ricard

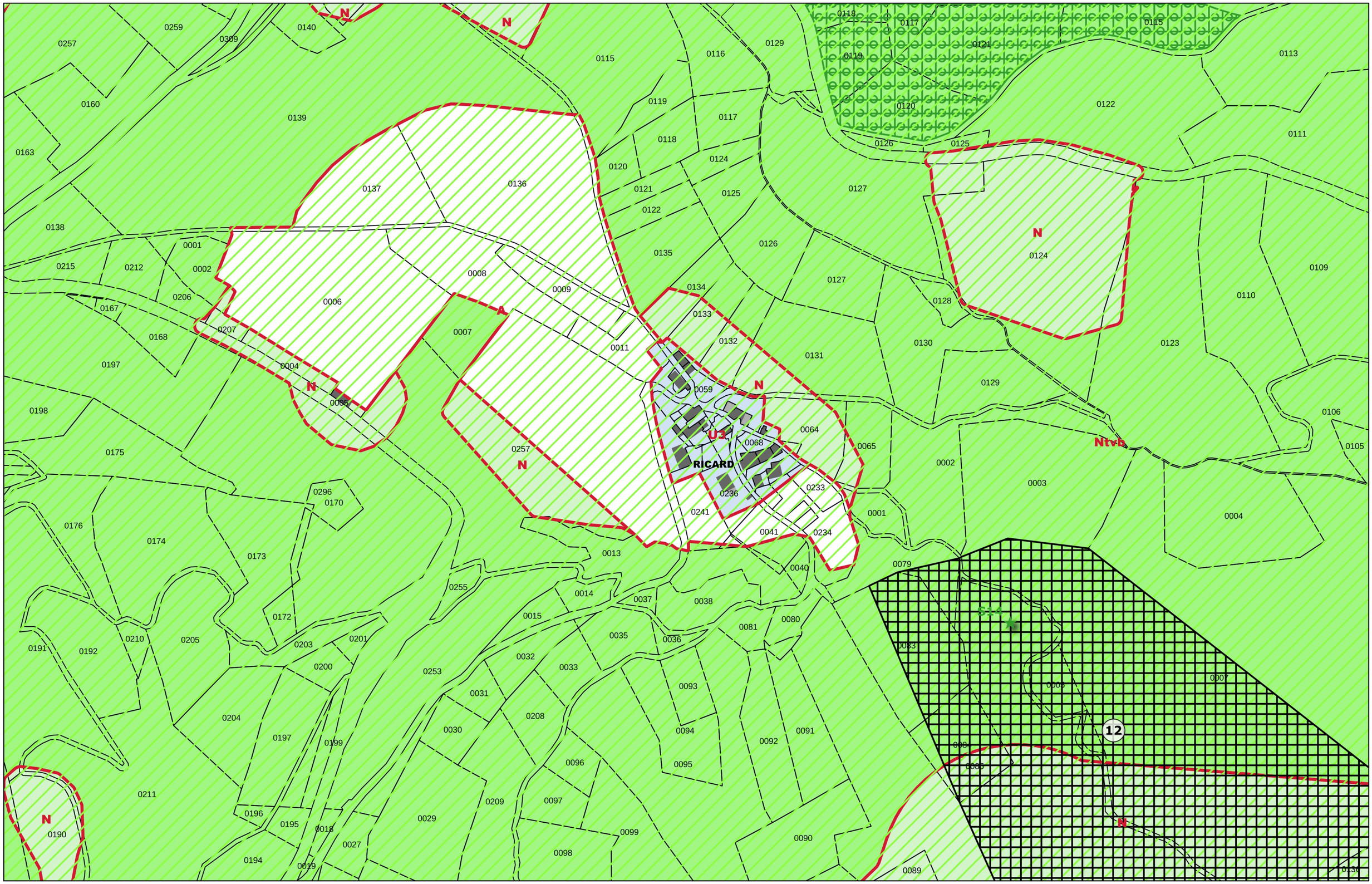

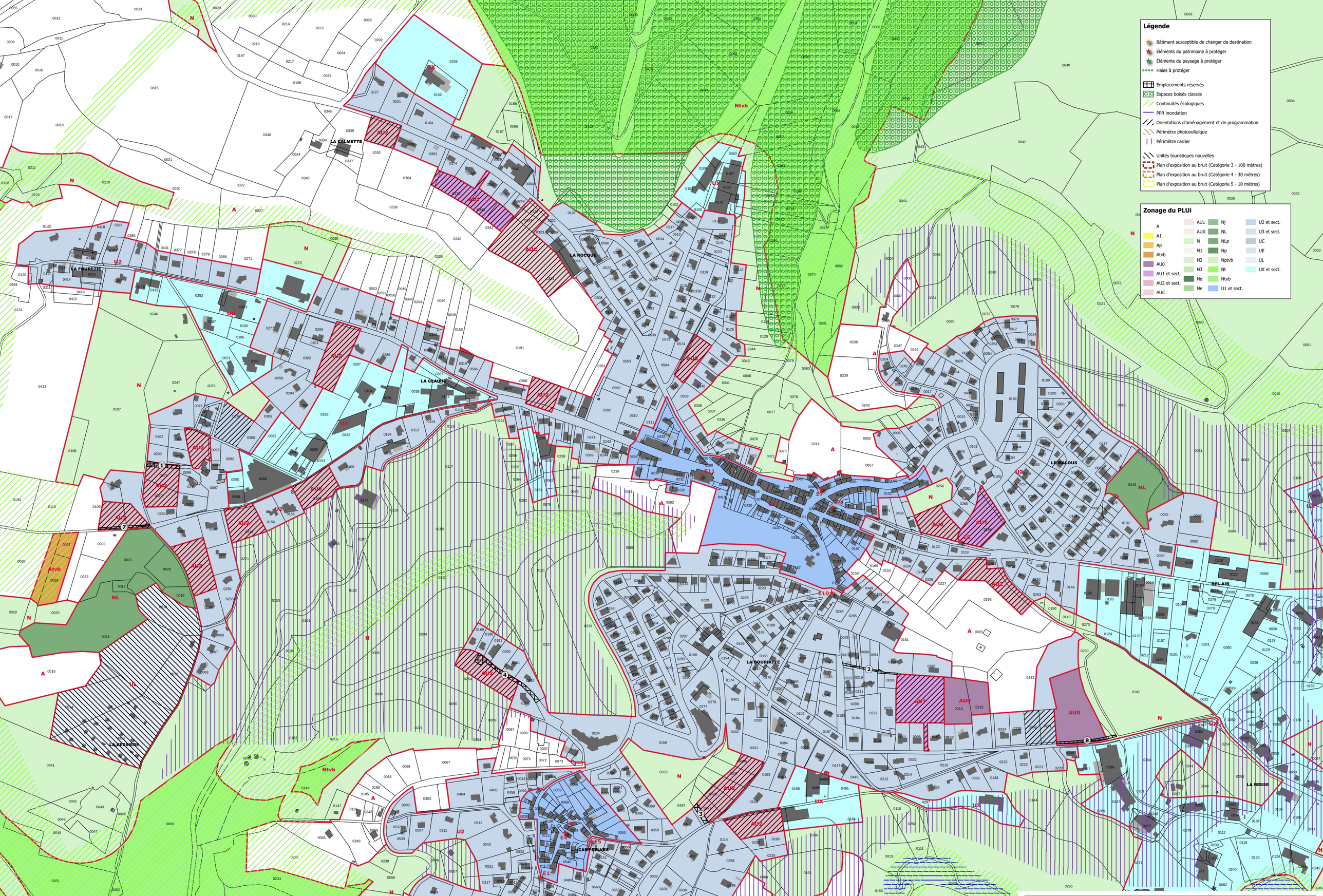

Département du Tarn

Communauté de Communes Sidobre Vals et Plateaux

Commune de LACROUZETTE - Le Bourg

Modification de droit commun n°1 du PLUi Sidobre Val d'Agout

Document graphique modifié

Planche 1/1 — **Echelle : 1/2500**

La Présidente, Brigitte PAILHÉ-FERNANDEZ

COMMUNAUTÉ DE COMMUNES Sidobre Vals et Plateaux

Service Urbanisme et Environnement
54 Route du Lignon
Vialavert
81 260 LE BEZ

Tél : 05 63 73 03 86
Mail : plui@ccsvp.fr

Commune de LASFAILLADES - Le Village

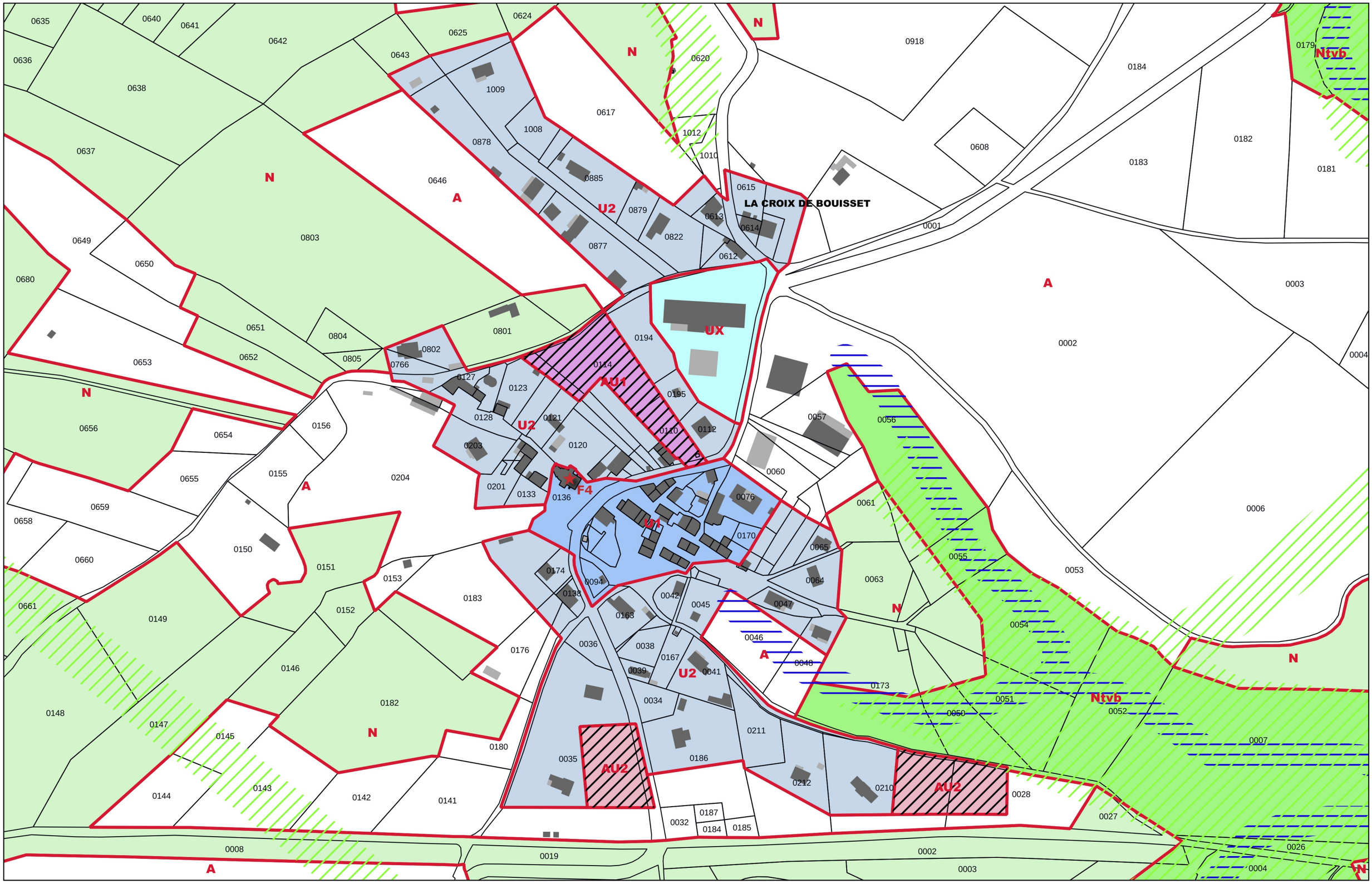

Commune de LASFAILLADES - Sauvergues

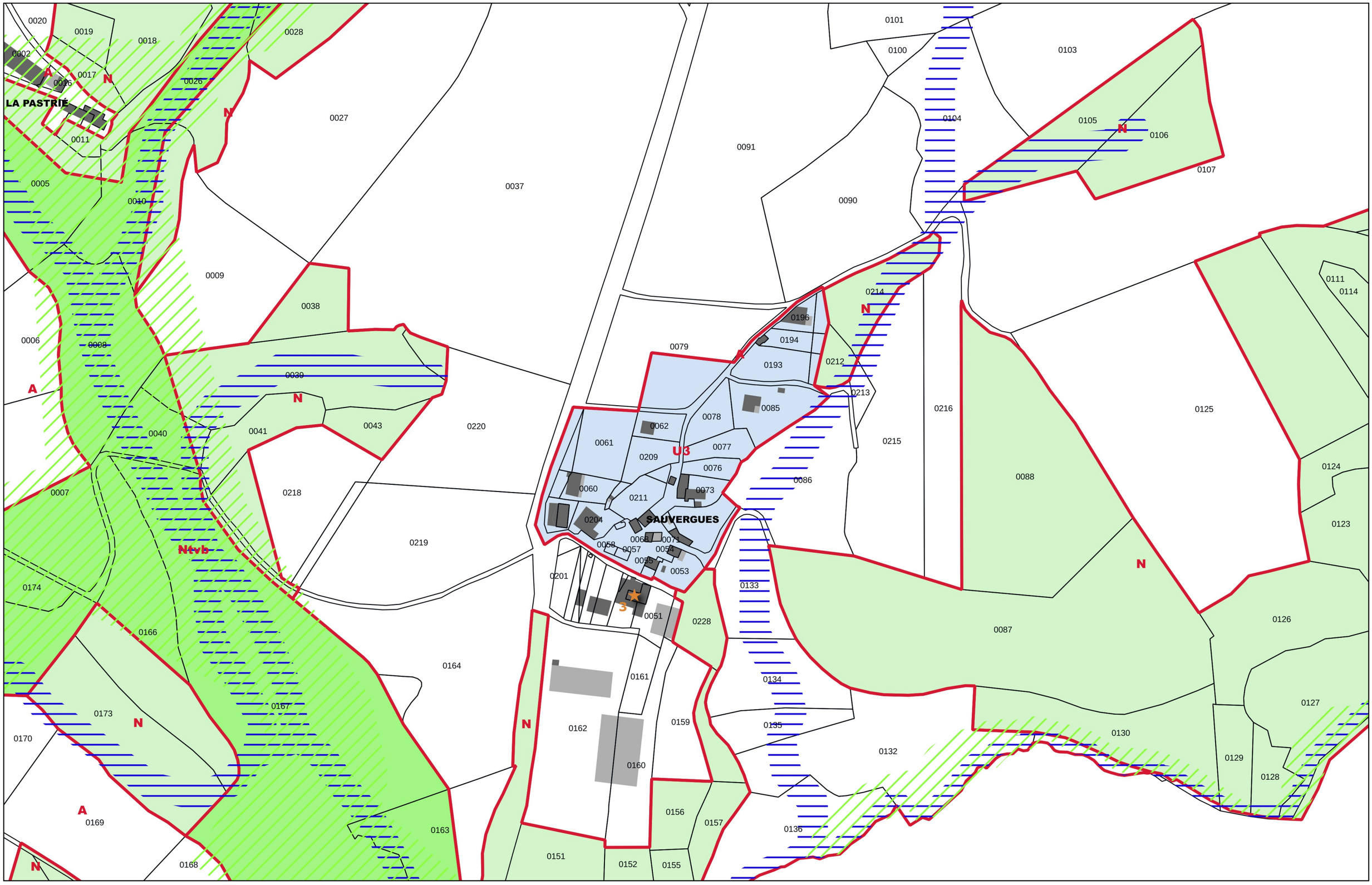

Commune de LE BEZ - Durenque

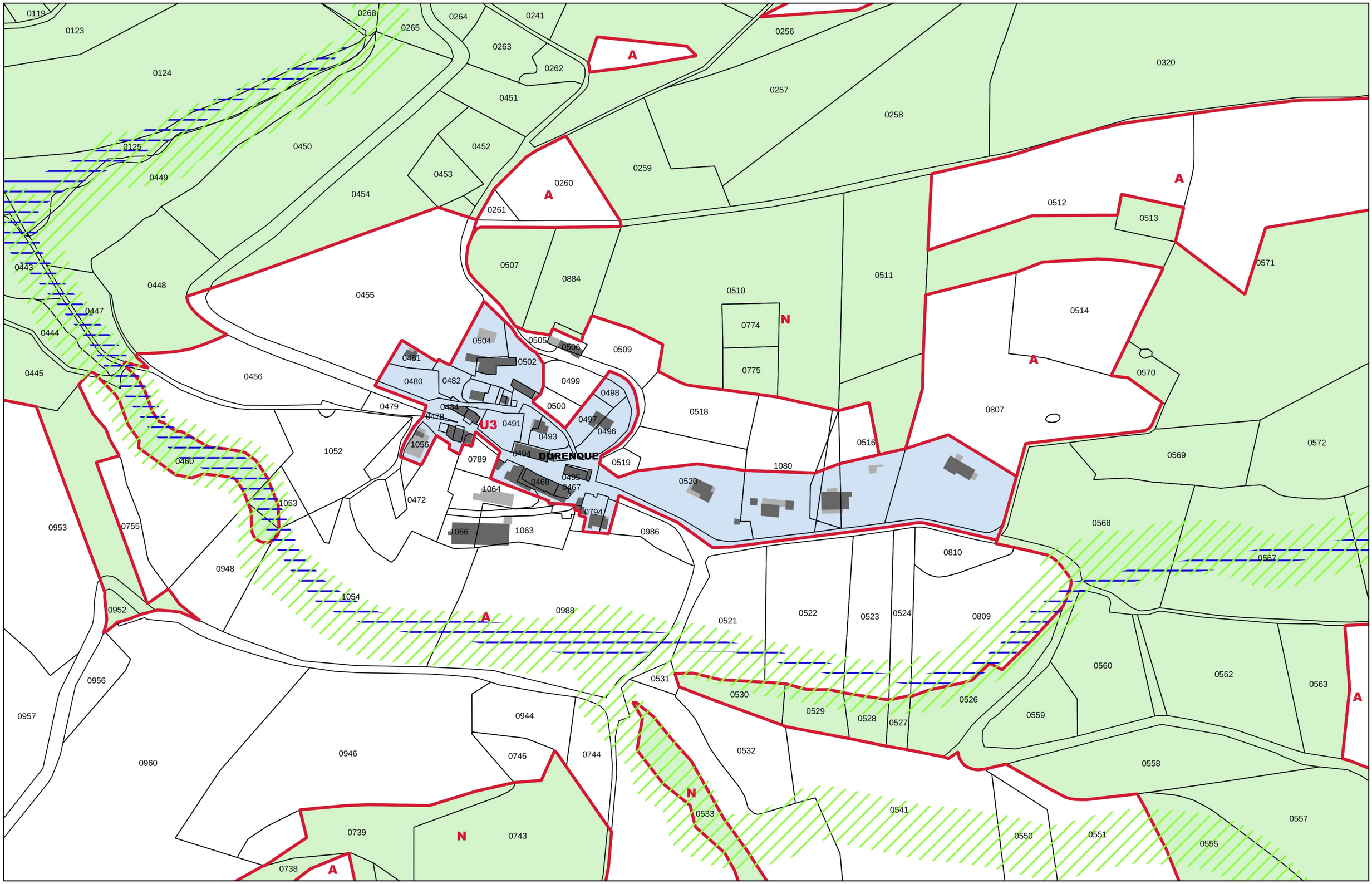

Commune de LE BEZ - La Clédelle

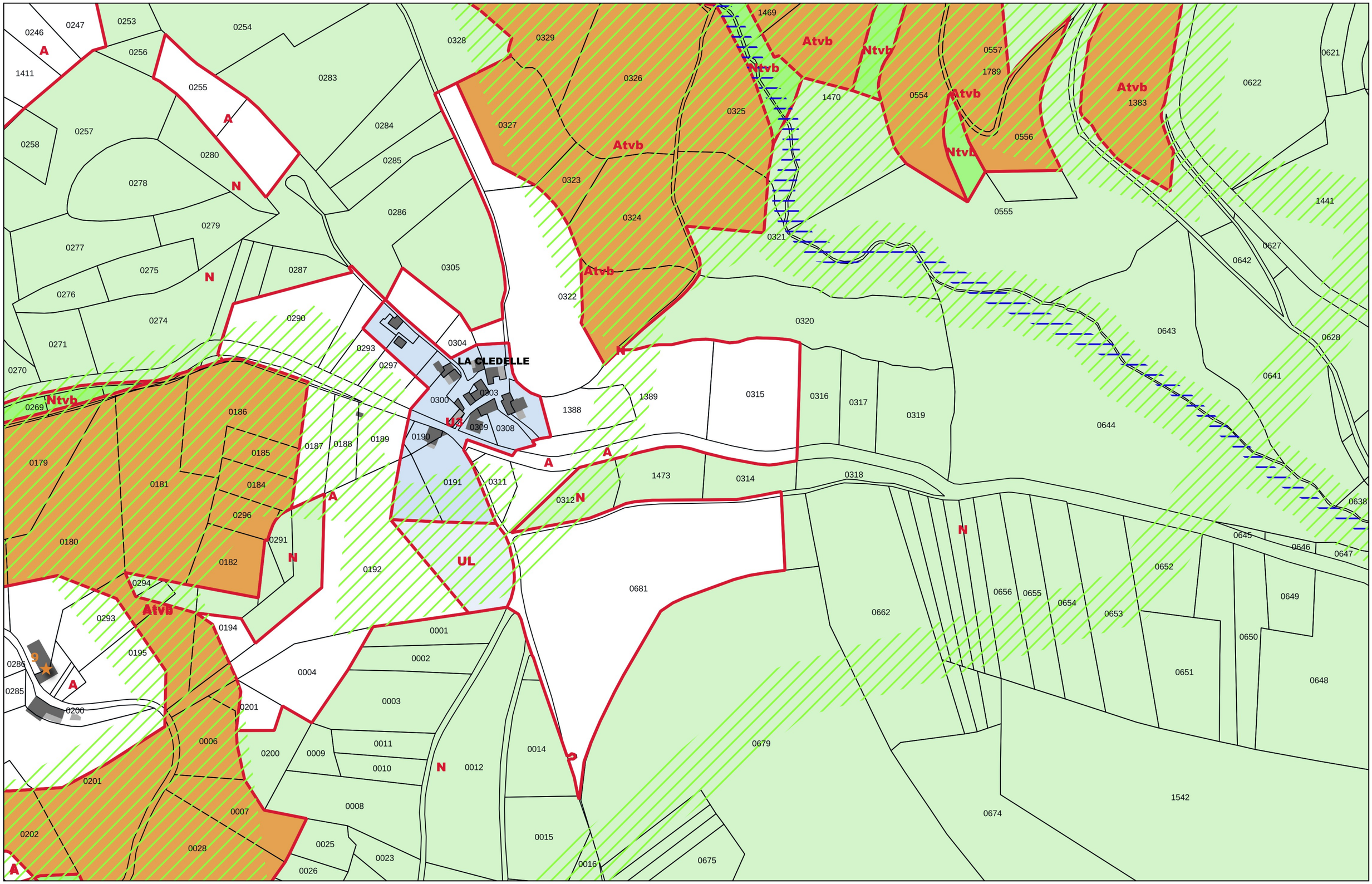

Commune de LE BEZ - Le Rec

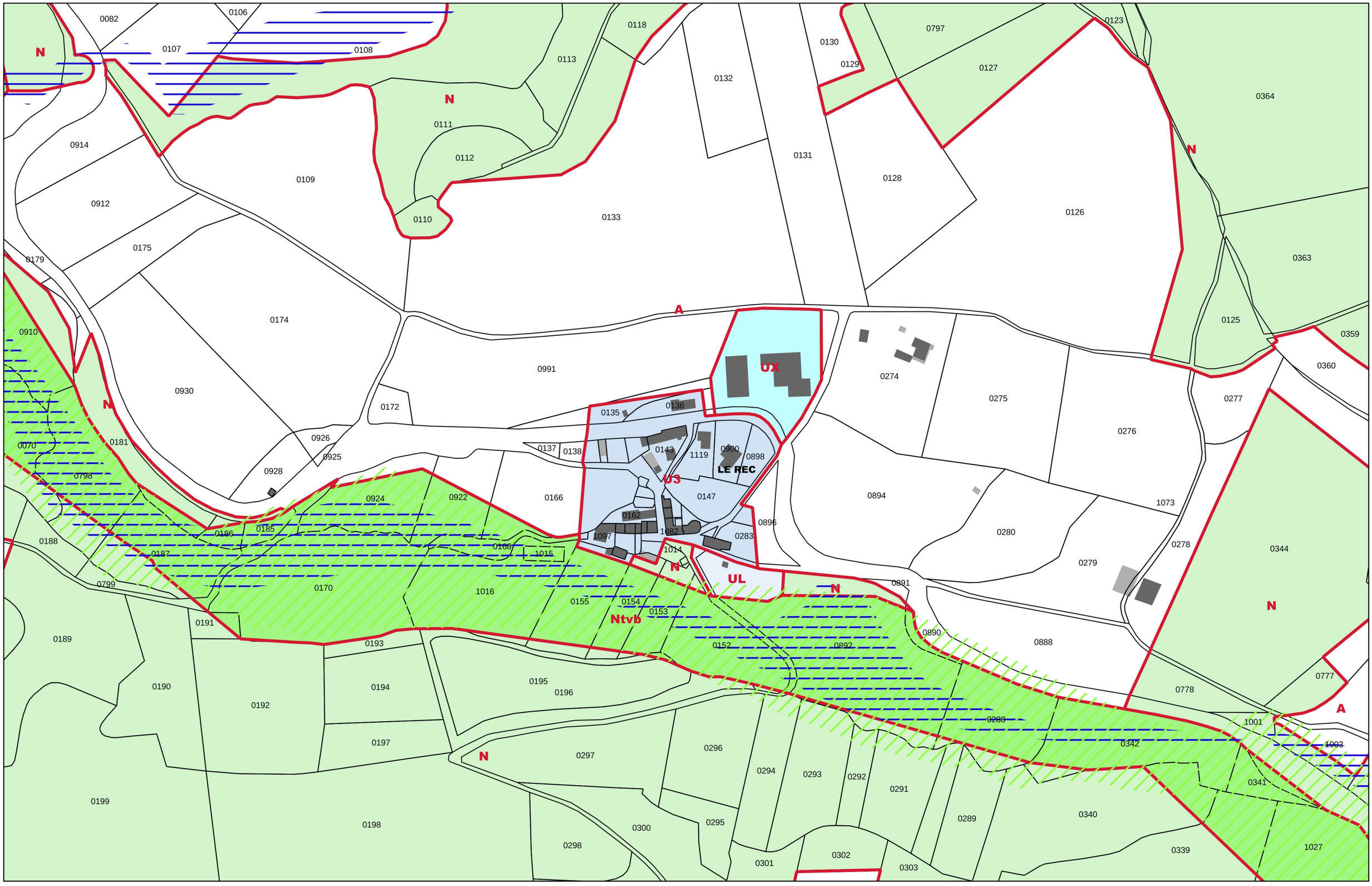

Commune de LE BEZ - Le Village

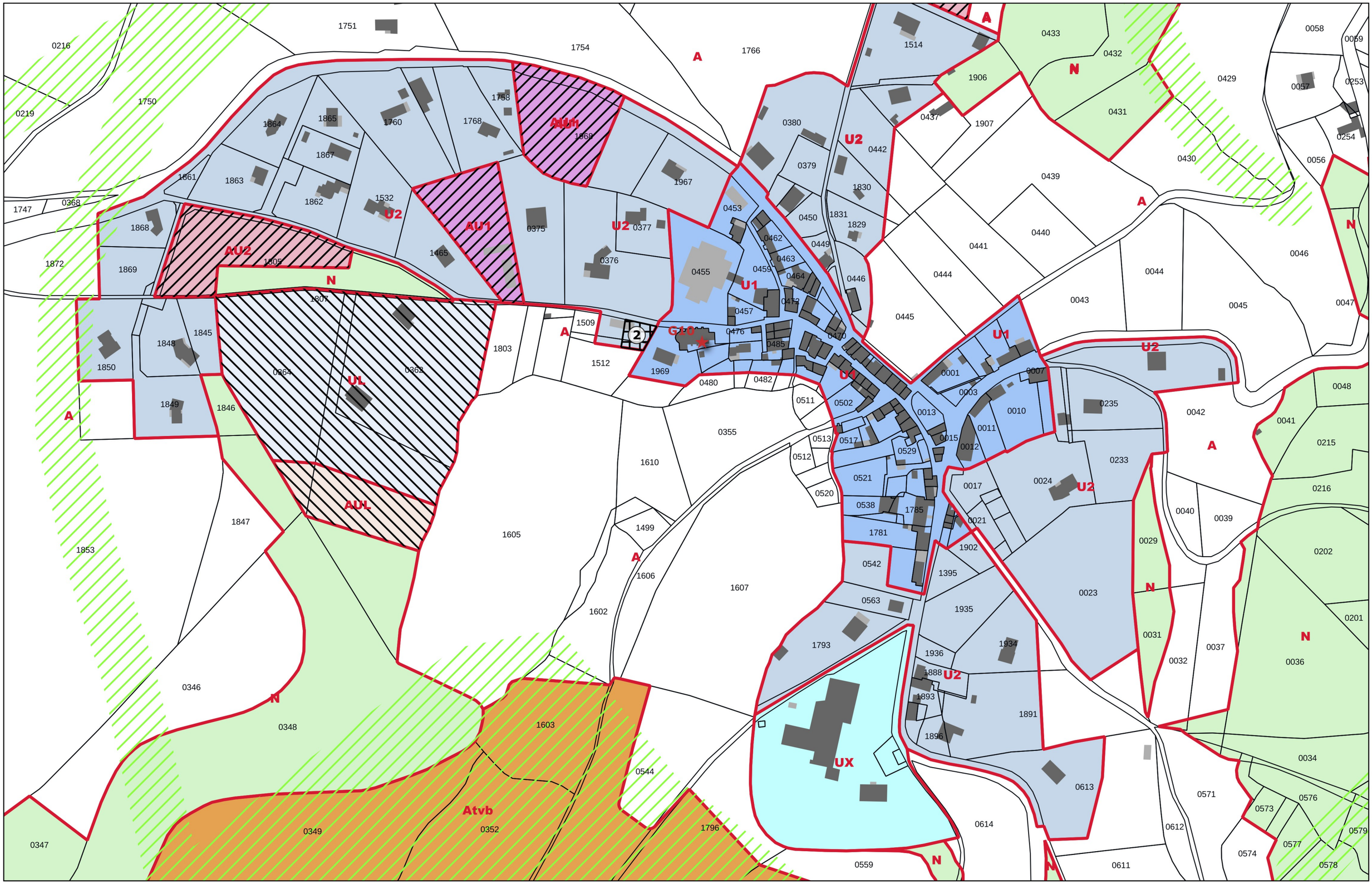

Commune de LE BEZ - Malout

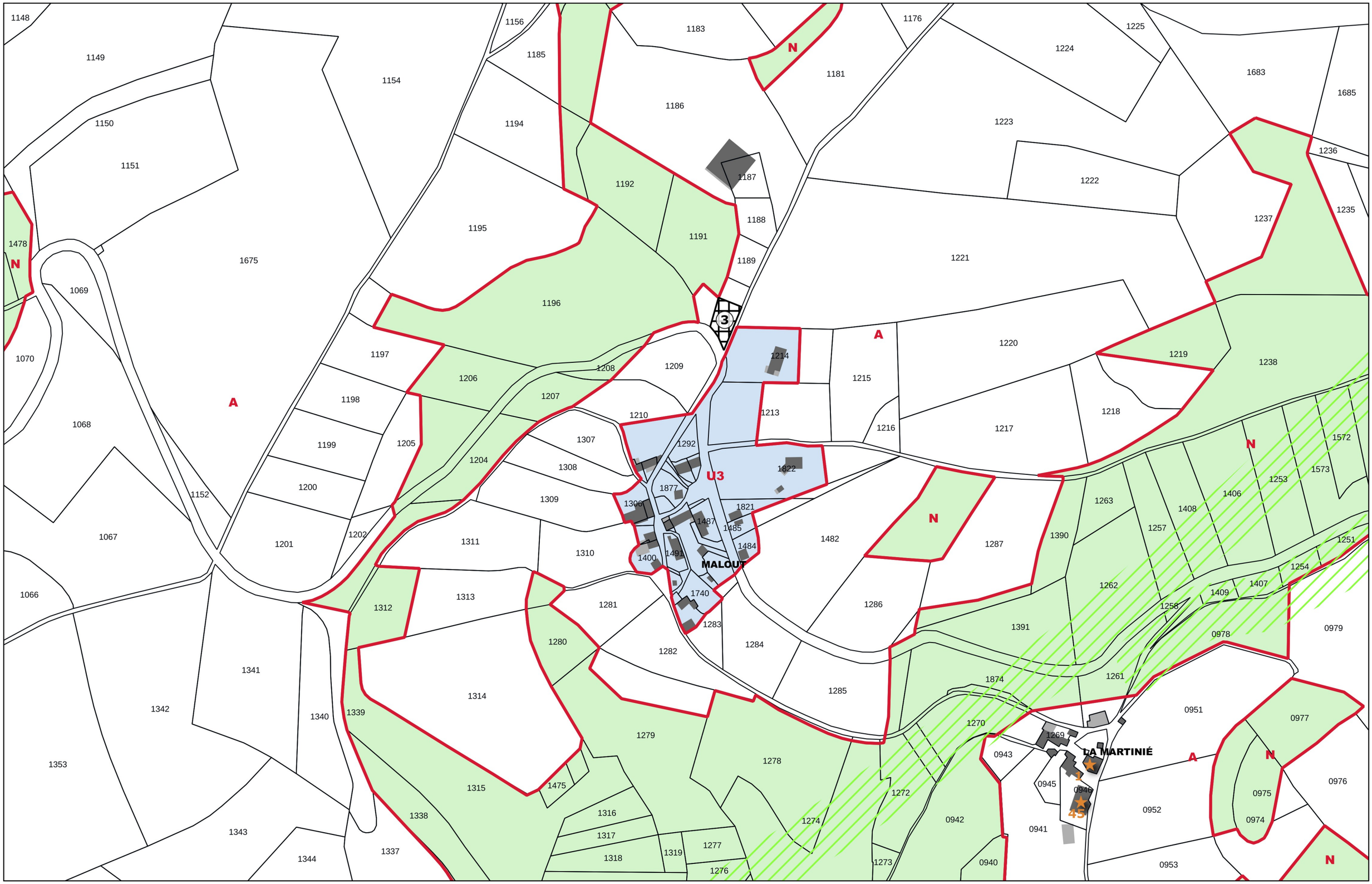

Commune de LE BEZ - Vialavert

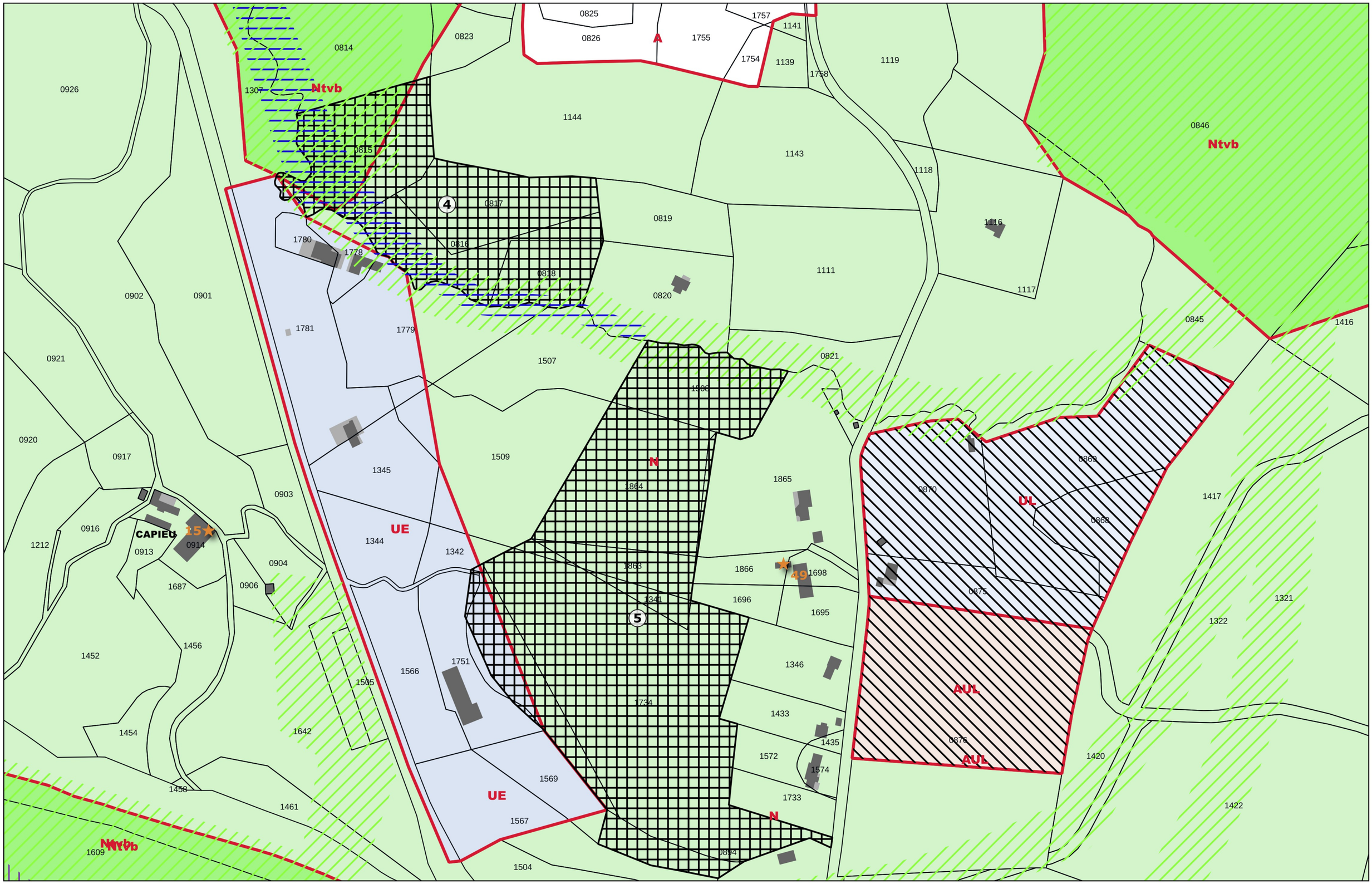

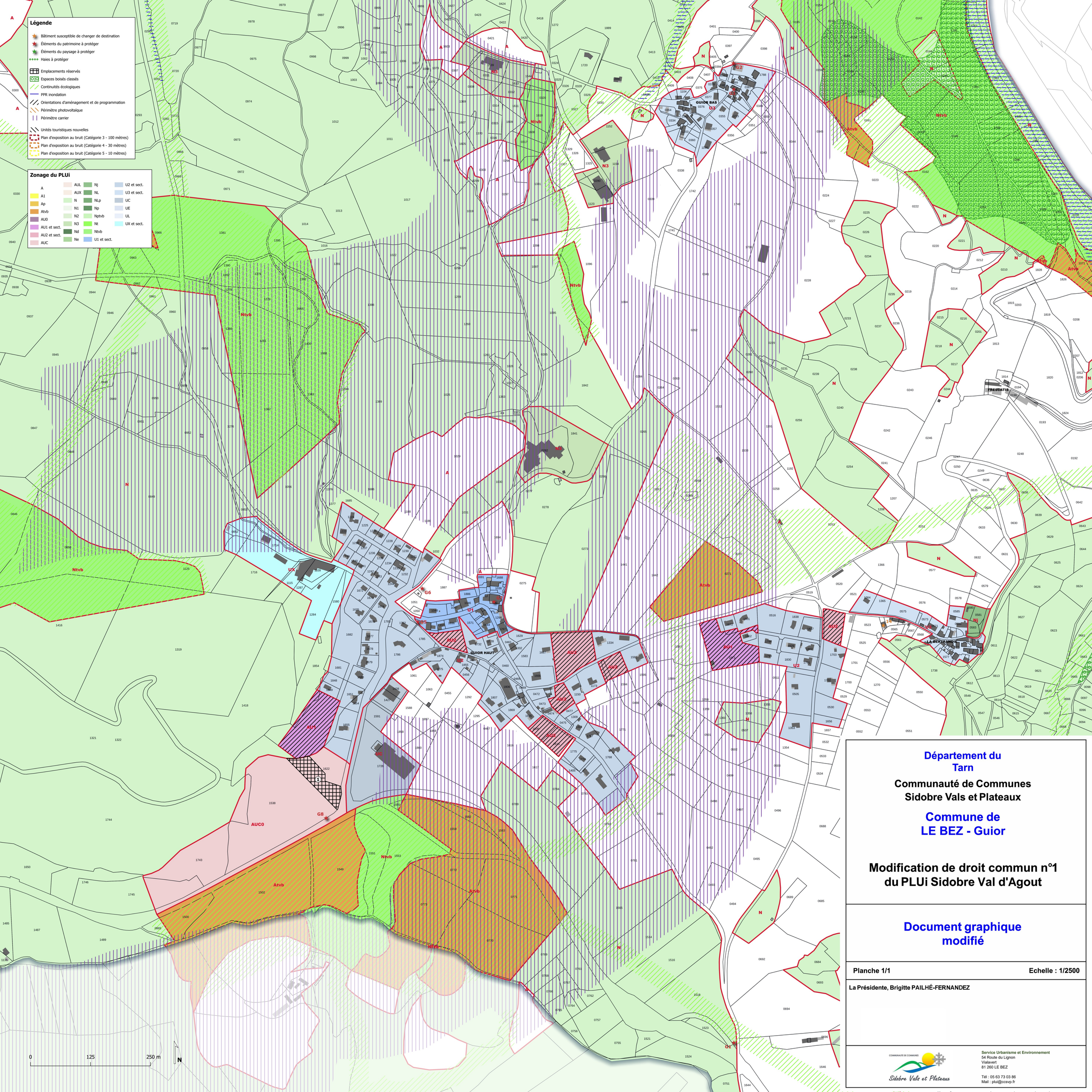

Département du Tarn

Communauté de Communes Sidobre Vals et Plateaux

Commune de LE BEZ - Guior

Modification de droit commun n°1 du PLUi Sidobre Val d'Agout

Document graphique modifié

Planche 1/1 — **Echelle : 1/2500**

La Présidente, Brigitte PAILHÉ-FERNANDEZ

COMMUNAUTE DE COMMUNES
Sidobre Vals et Plateaux

Service Urbanisme et Environnement
54 Route du Lignon
Vialavert
81 260 LE BEZ

Tél : 05 63 73 03 86
Mail : plui@ccsvp.fr

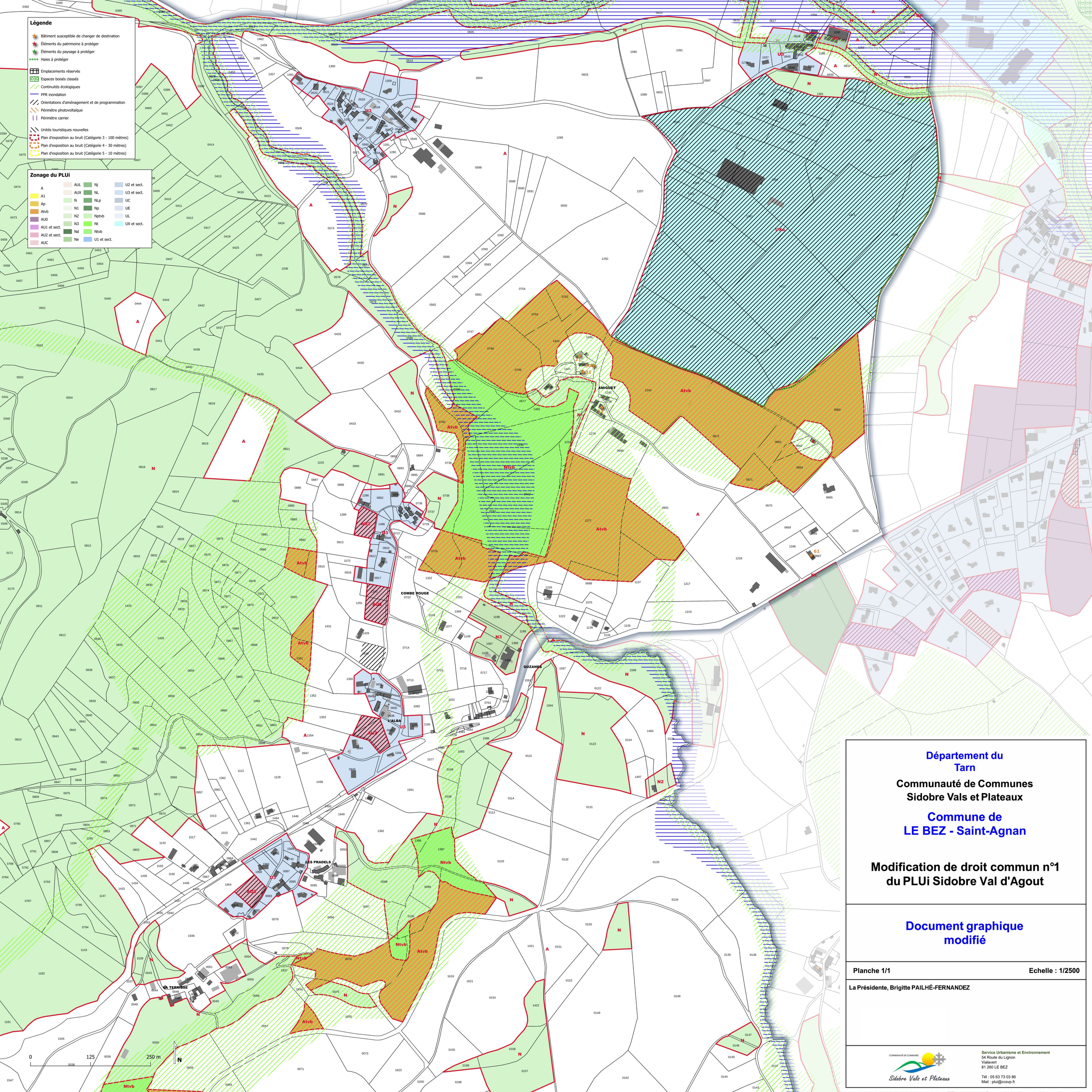

Département du Tarn

Communauté de Communes Sidobre Vals et Plateaux

Commune de LE BEZ - Saint-Agnan

Modification de droit commun n°1 du PLUi Sidobre Val d'Agout

Document graphique modifié

Planche 1/1 — **Echelle : 1/2500**

La Présidente, Brigitte PAILHÉ-FERNANDEZ

COMMUNAUTÉ DE COMMUNES Sidobre Vals et Plateaux

Service Urbanisme et Environnement
54 Route du Lignon
Vialavert
81 260 LE BEZ

Tél : 05 63 73 03 86
Mail : plui@ccsvp.fr

Commune de MONTFA - Le Village

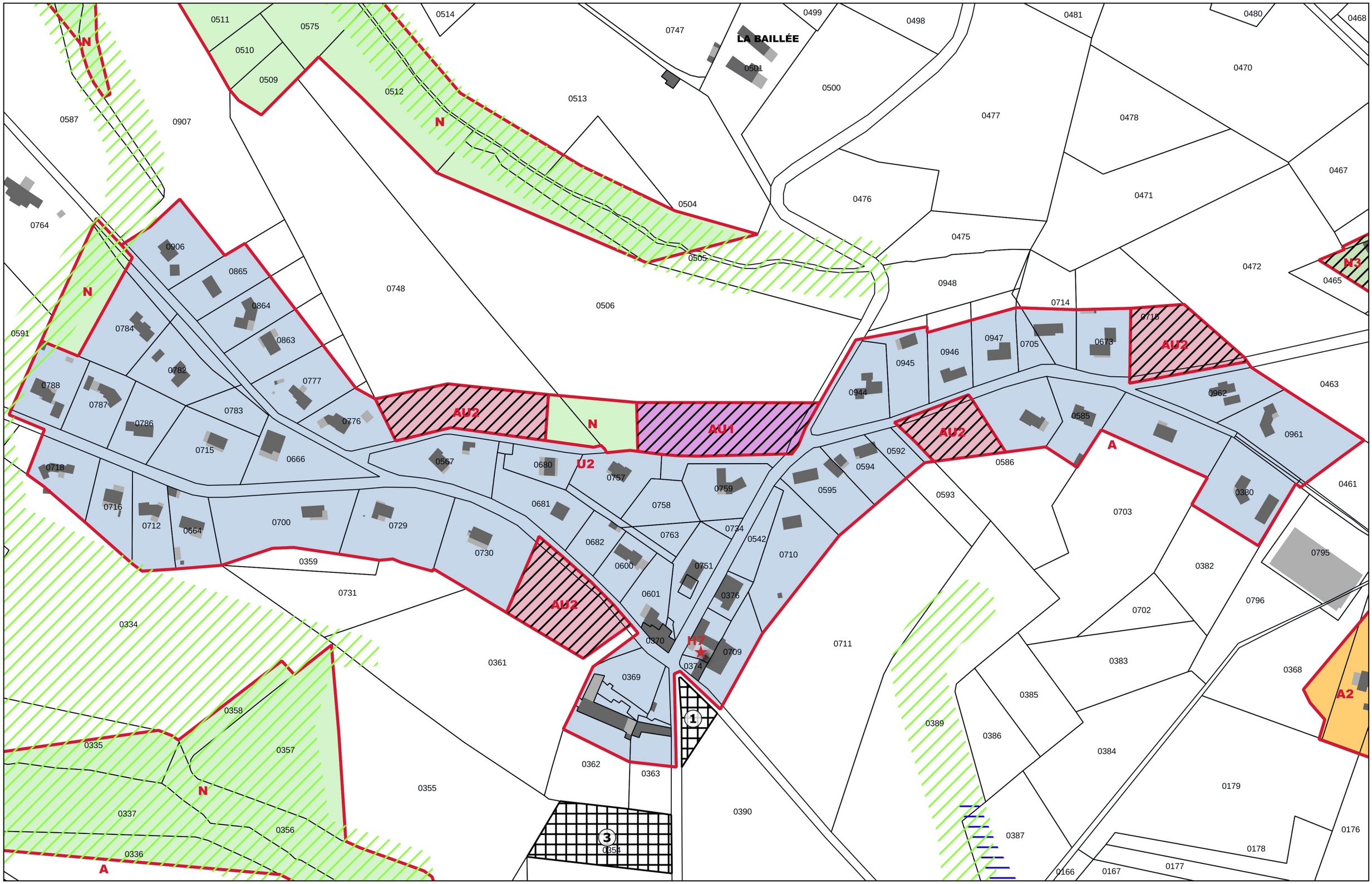

Commune de MONTFA - Les Fournials nord

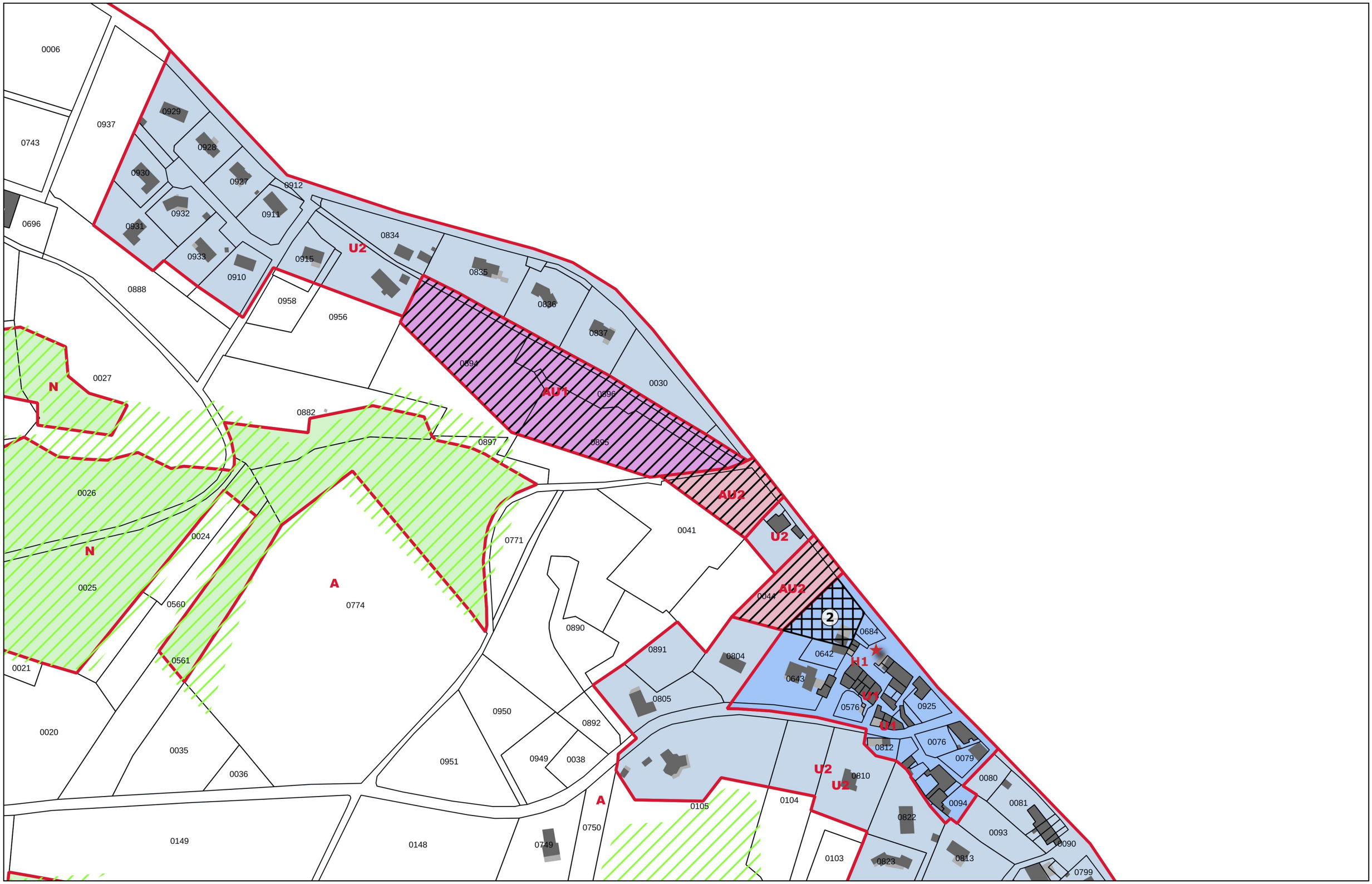

Commune de MONTFA - Les Fournials sud

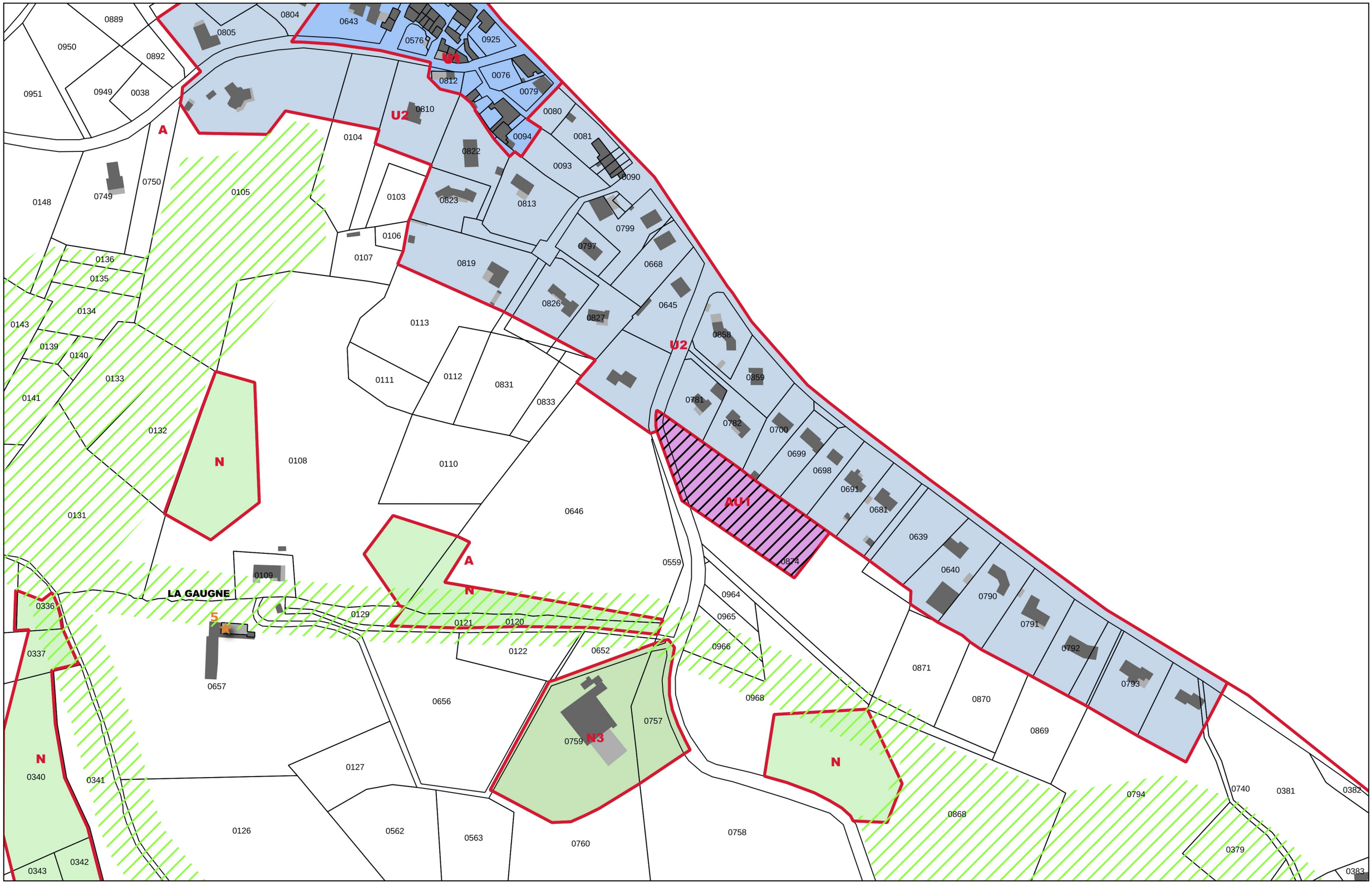

Commune de ROQUECOURBE - Cantegaline

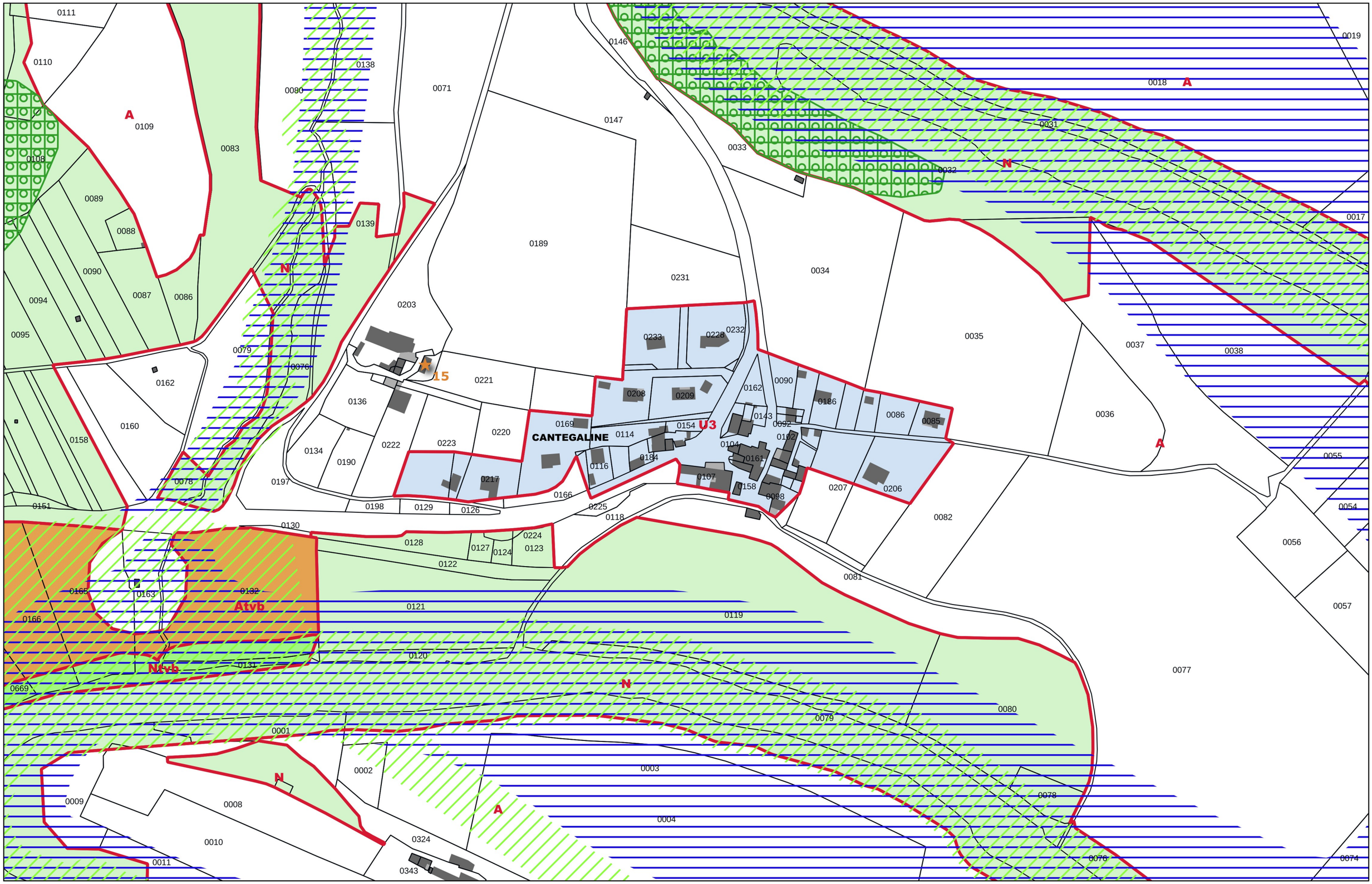

Commune de ROQUECOURBE - Le Mas d'Enfau

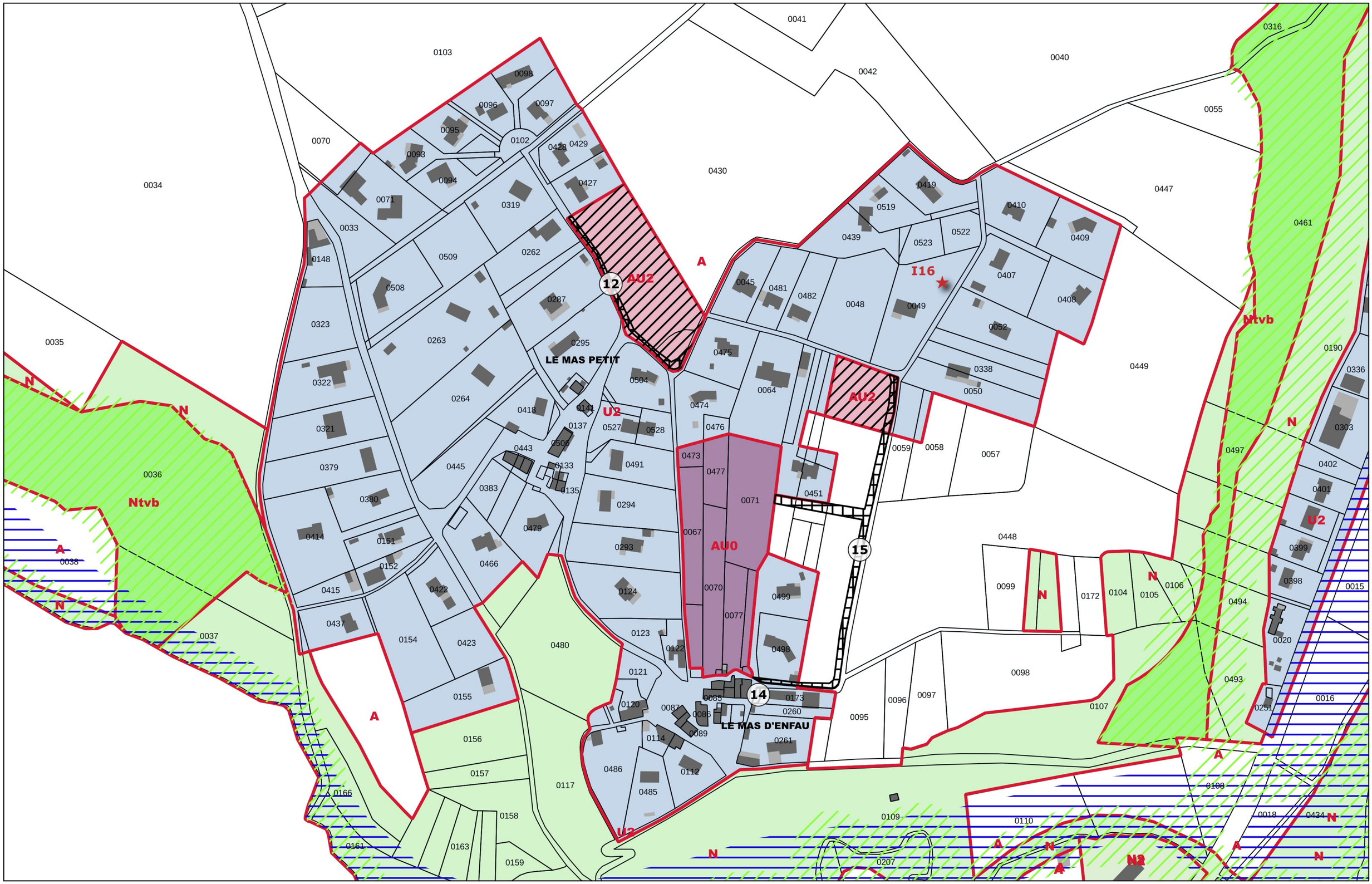

Commune de ROQUECOURBE - Les Anouals

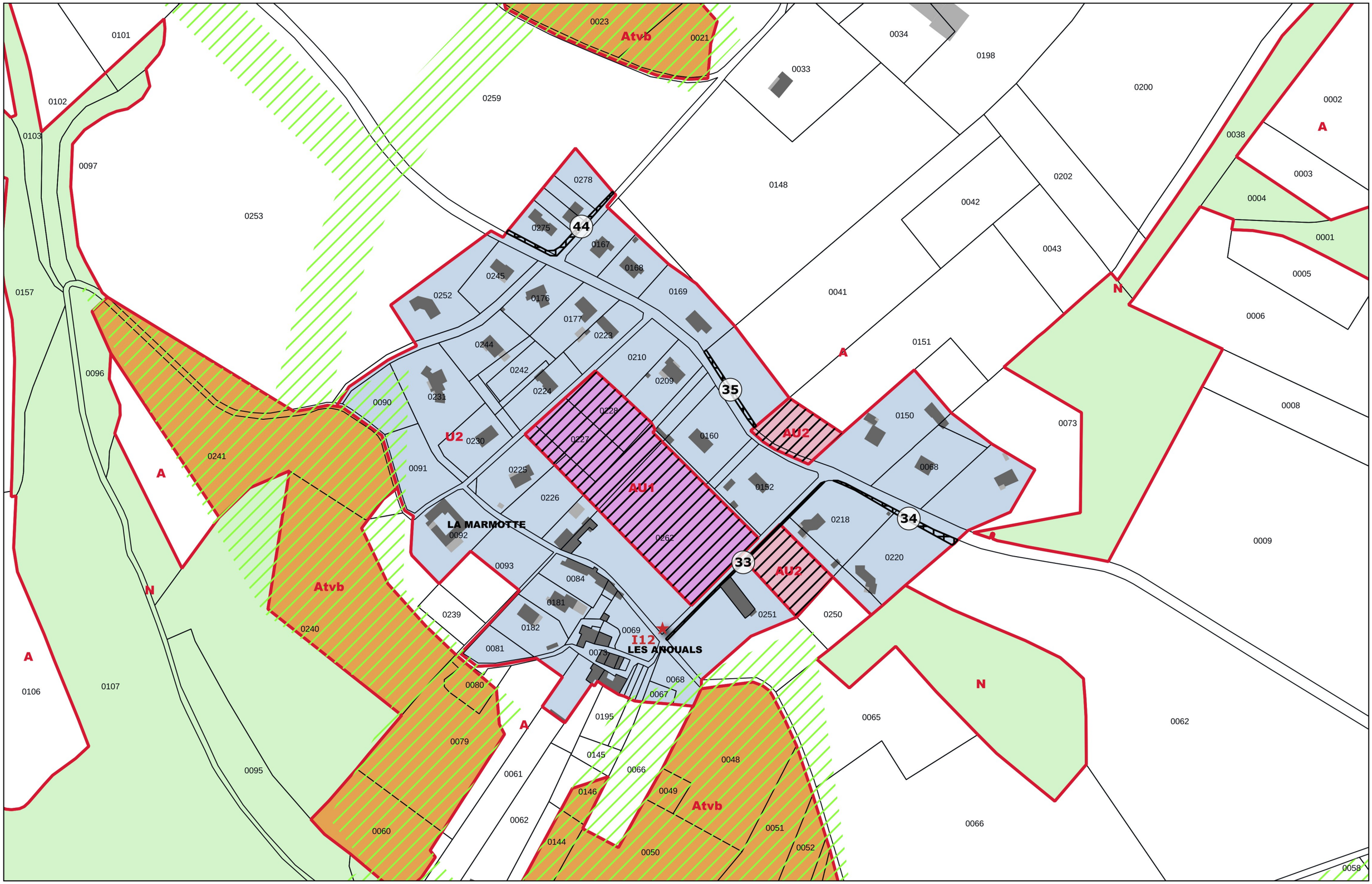

Commune de ROQUECOURBE - Les Tuileries

Commune de ROQUECOURBE - Puech Cabrier

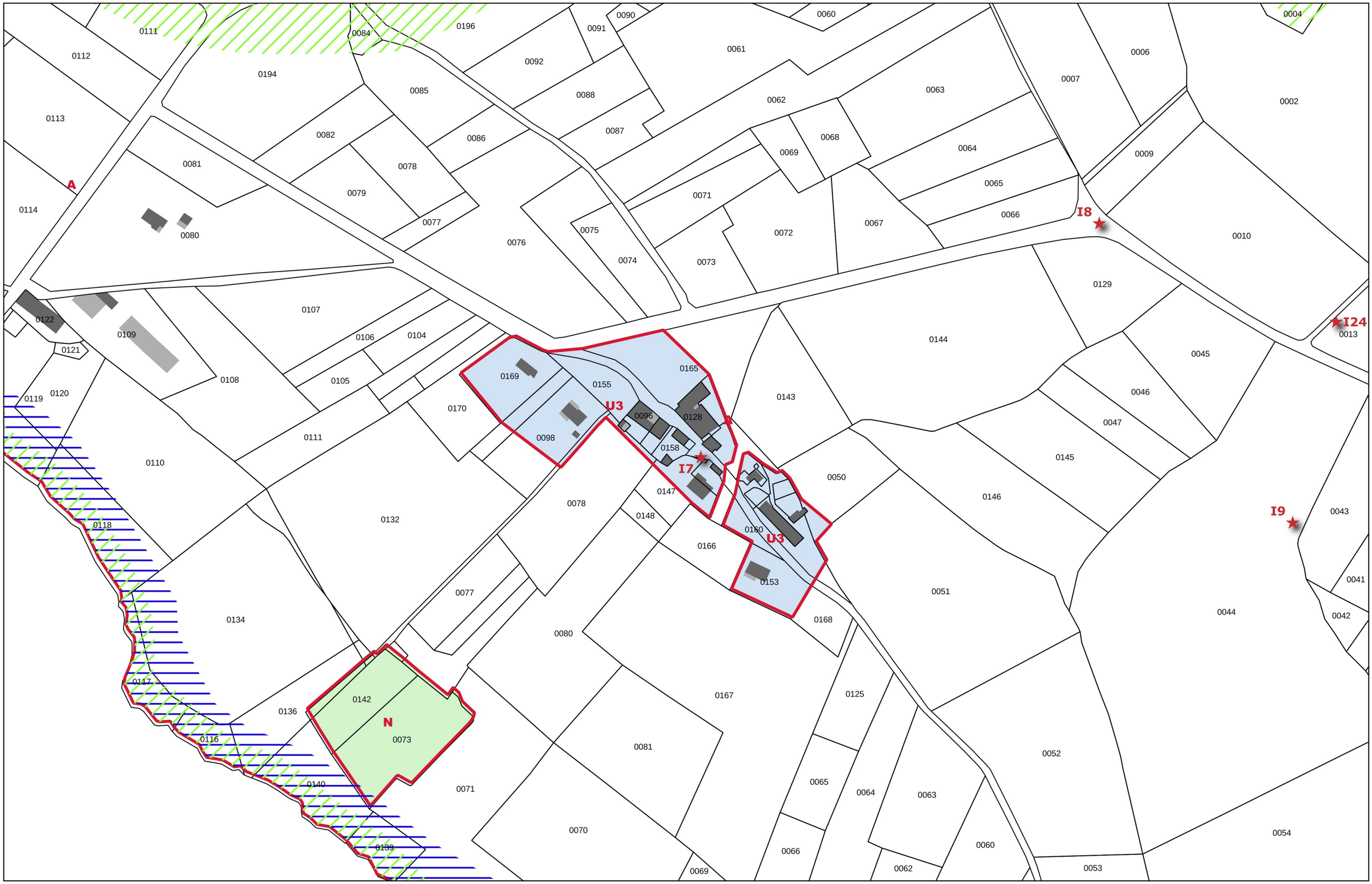

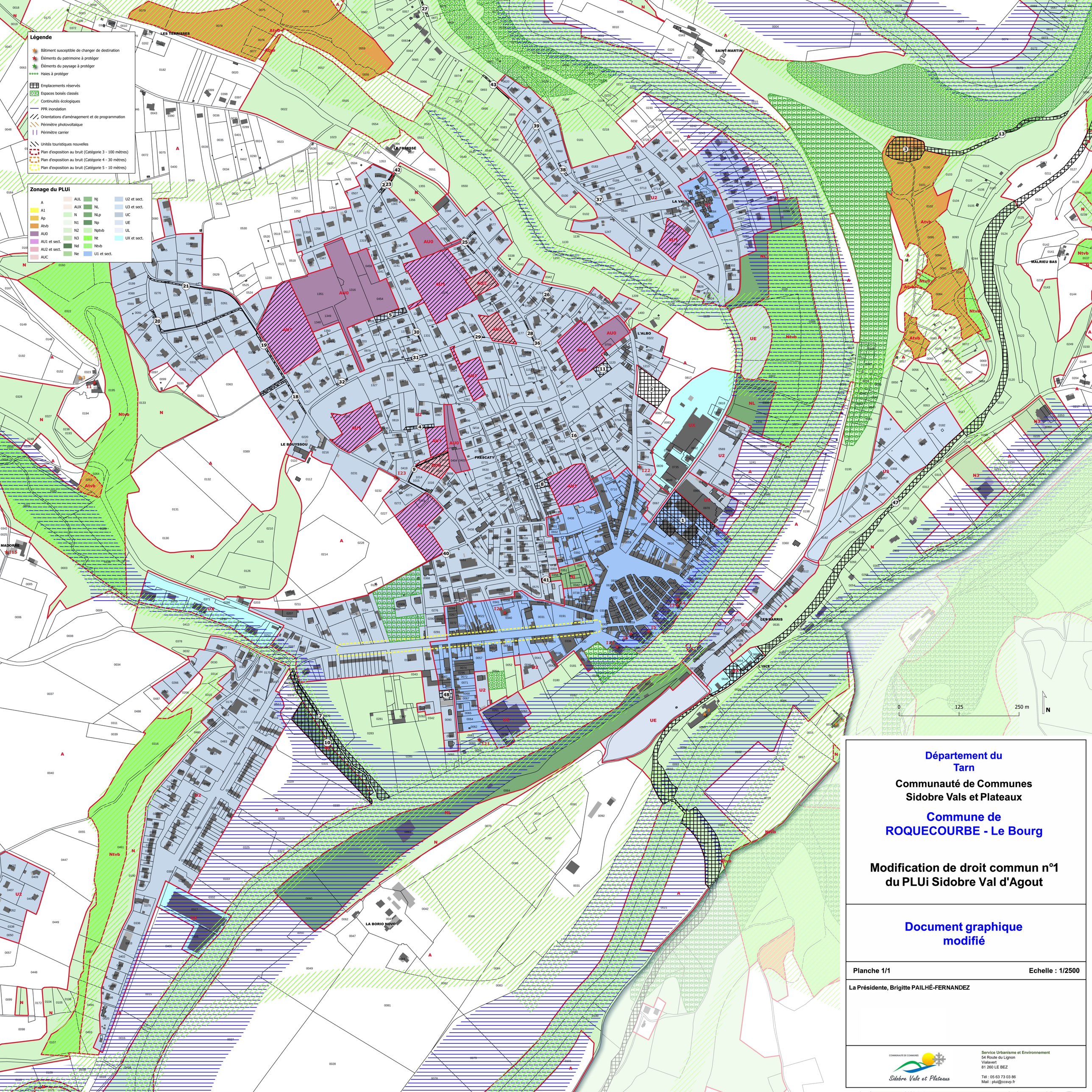

Département du Tarn

Communauté de Communes Sidobre Vals et Plateaux

Commune de ROQUECOURBE - Le Bourg

Modification de droit commun n°1 du PLUi Sidobre Val d'Agout

Document graphique modifié

Planche 1/1 — **Echelle : 1/2500**

La Présidente, Brigitte PAILHÉ-FERNANDEZ

COMMUNAUTE DE COMMUNES
Sidobre Vals et Plateaux

Service Urbanisme et Environnement
54 Route du Lignon
Vialavert
81 260 LE BEZ

Tél : 05 63 73 03 86
Mail : plui@ccsvp.fr

Commune de SAINT-GERMIER - Le Village

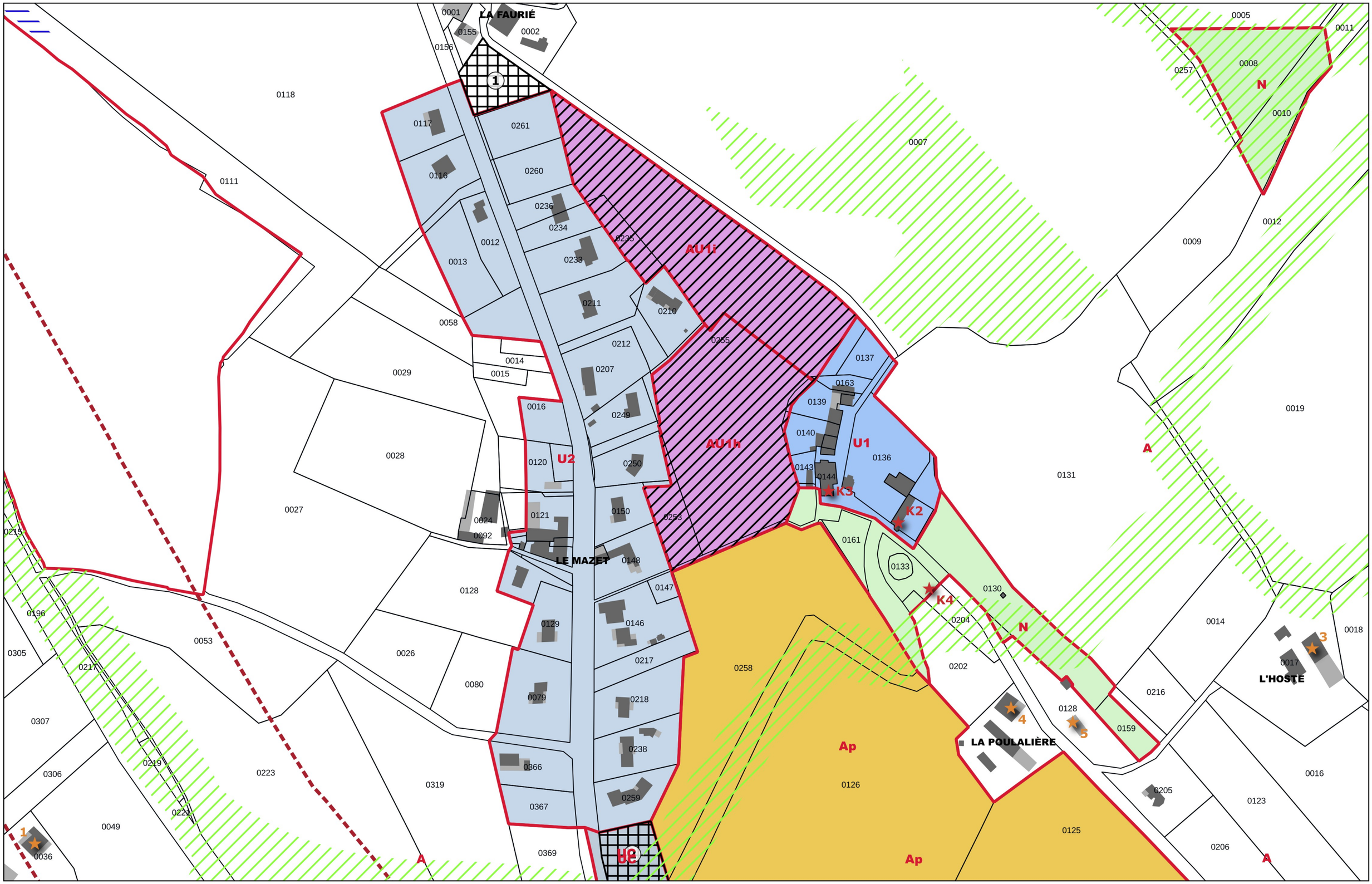

Commune de SAINT-GERMIER - Plaisance

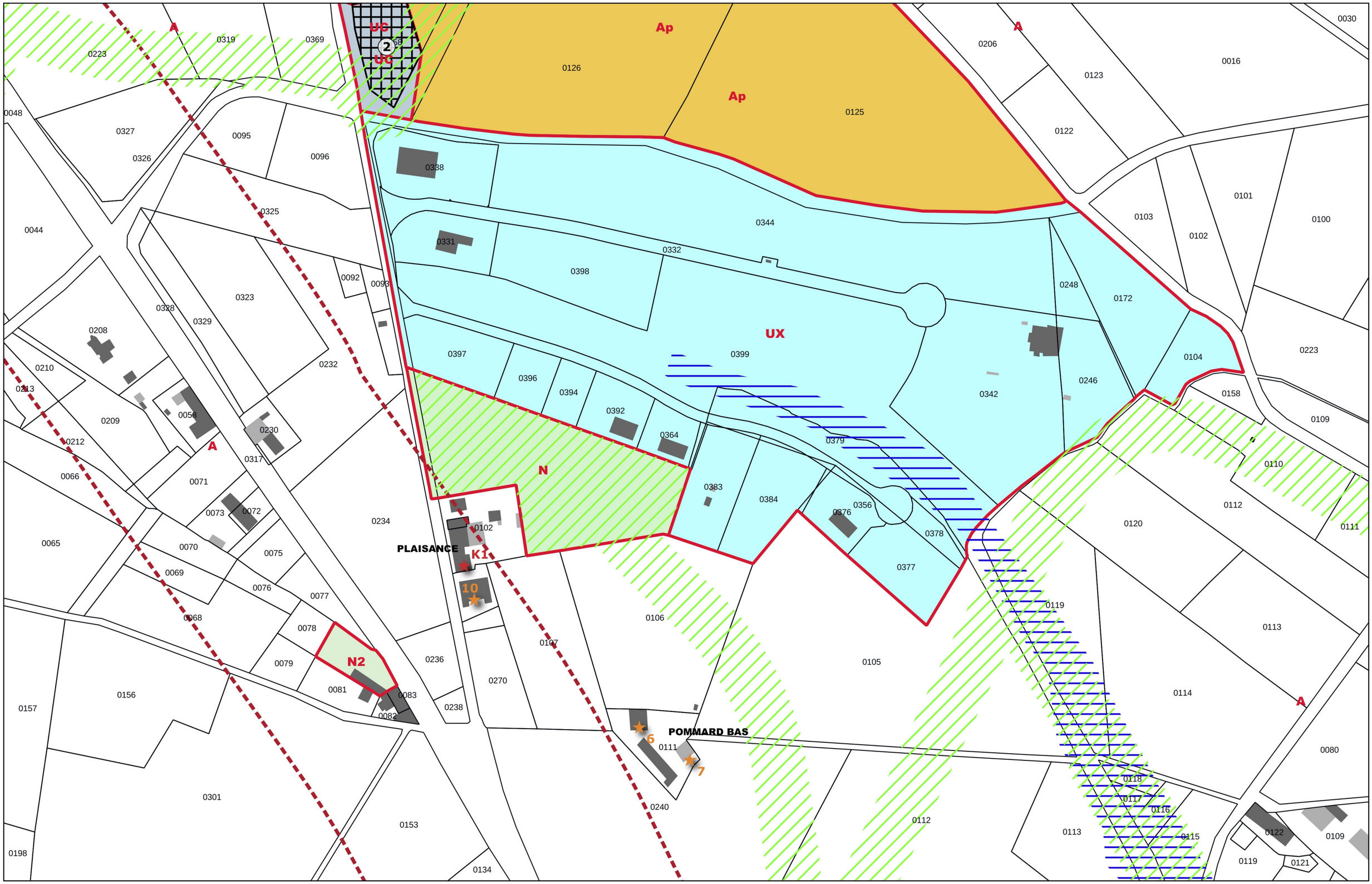

Commune de SAINT-JEAN-DE-VALS - Le Village

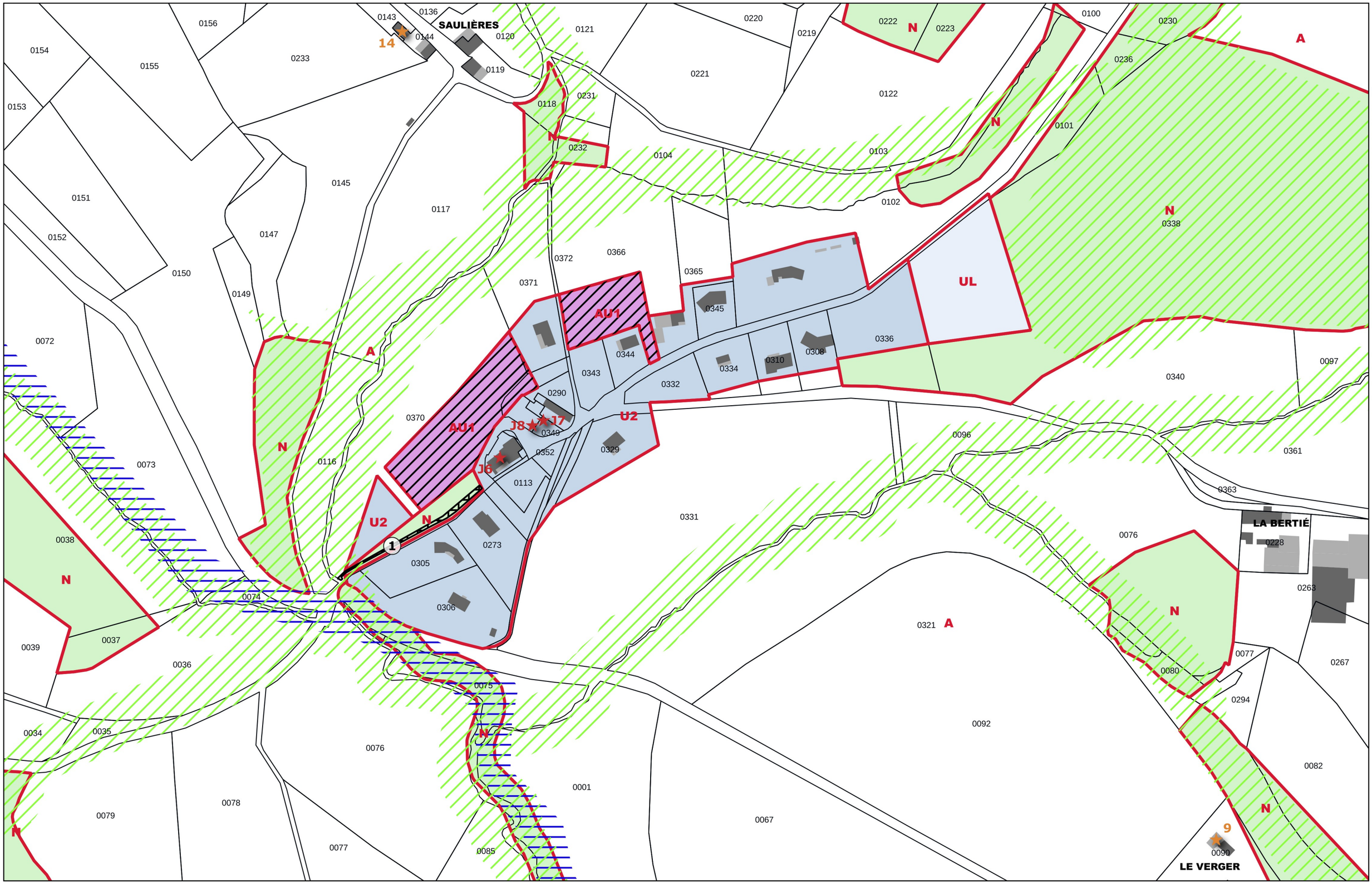

Commune de SAINT-JEAN-DE-VALS - Les Planes

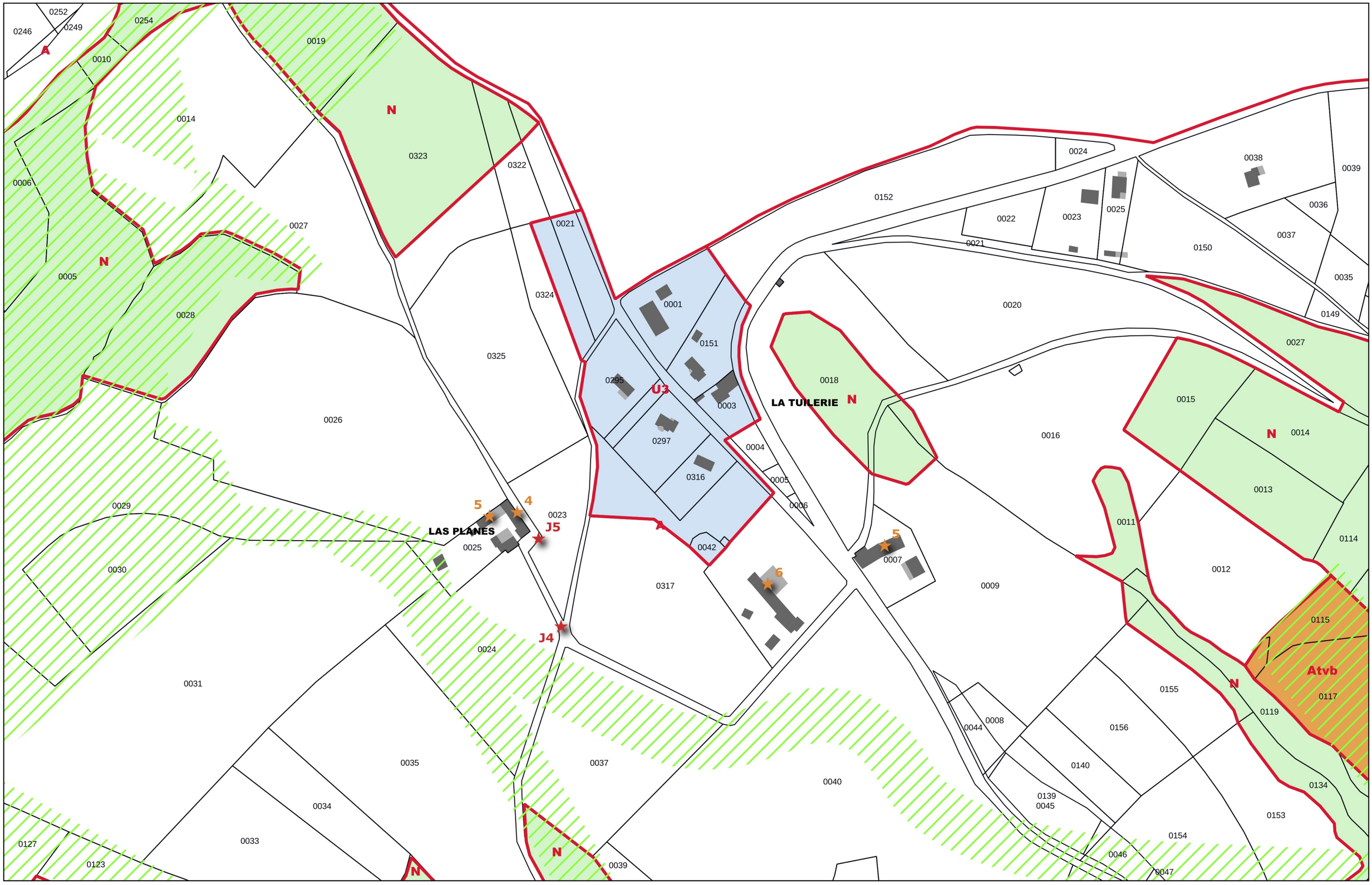

Commune de SAINT-SALVY-DE-LA-BALME - Cabrol

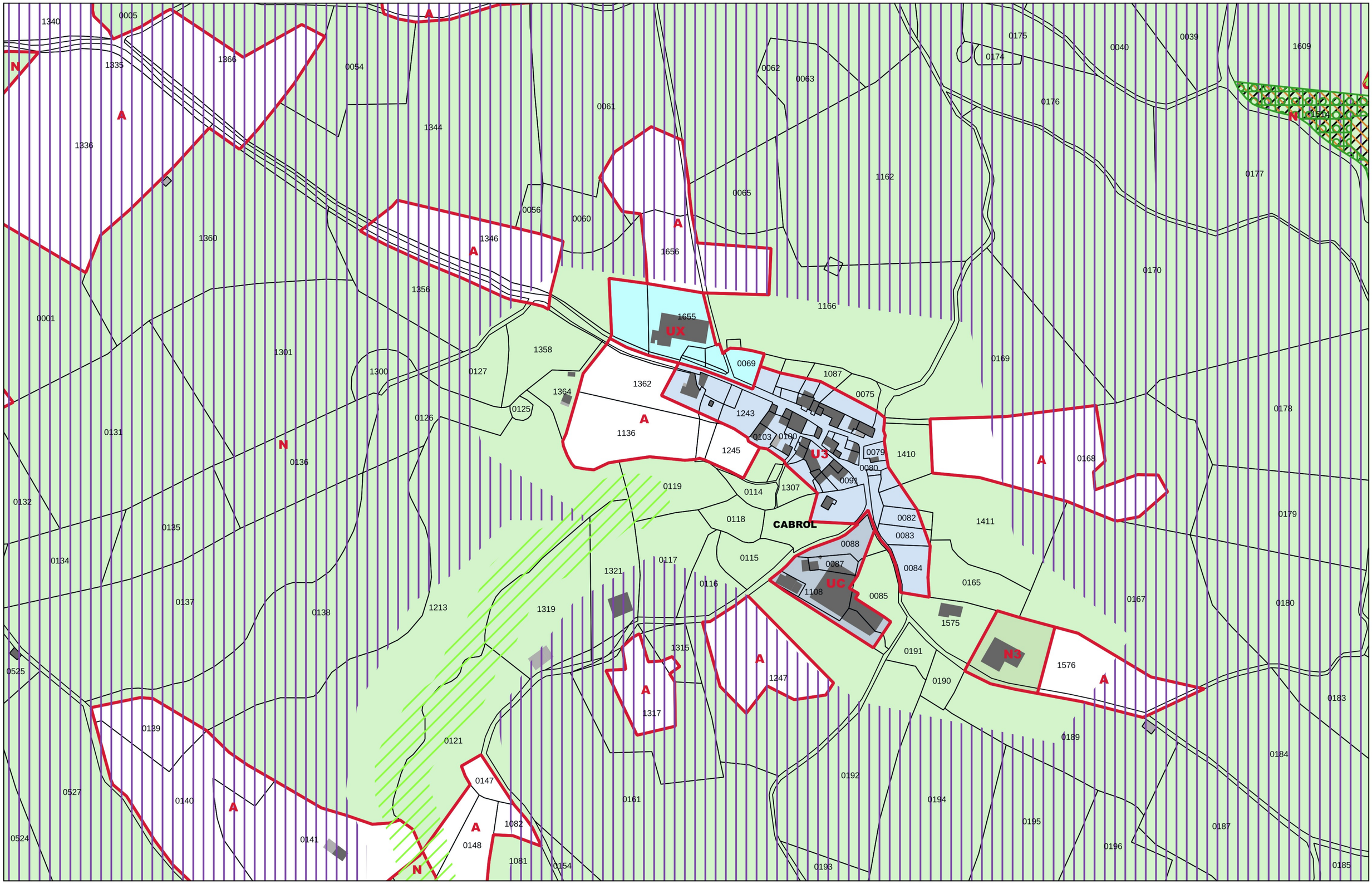

Commune de SAINT-SALVY-DE-LA-BALME - La Sigarié

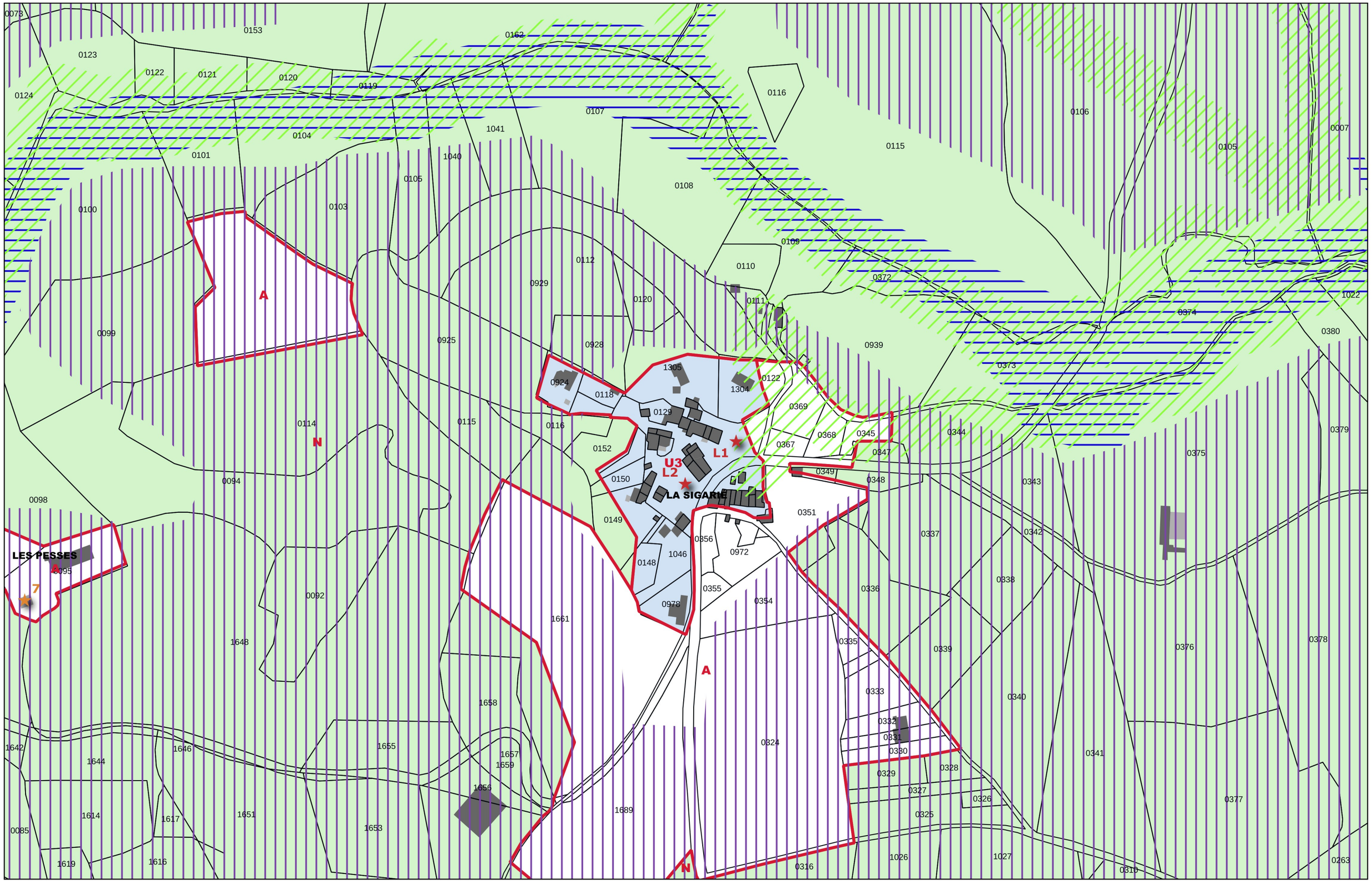

Commune de SAINT-SALVY-DE-LA-BALME - Le Rouquis

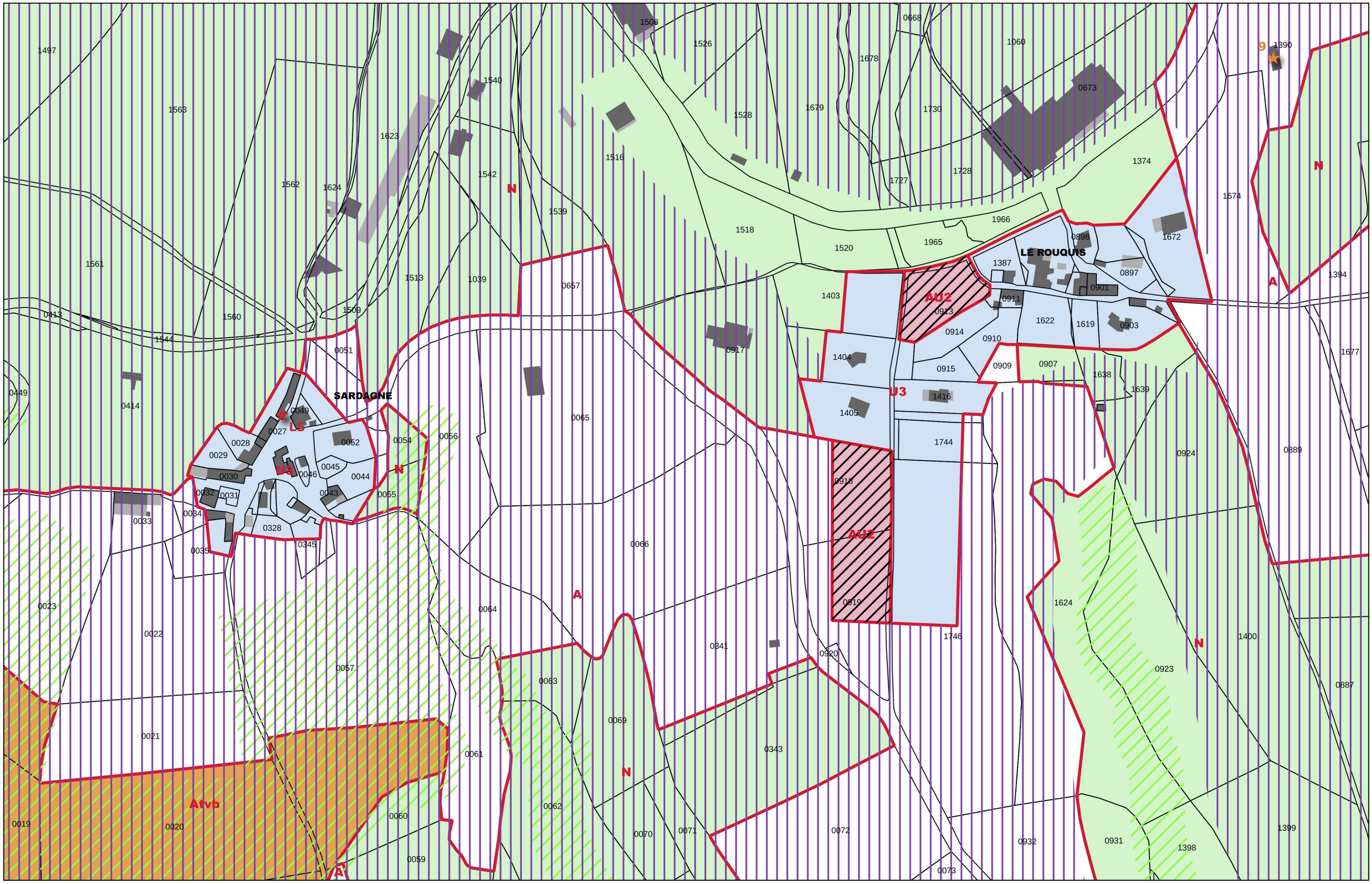

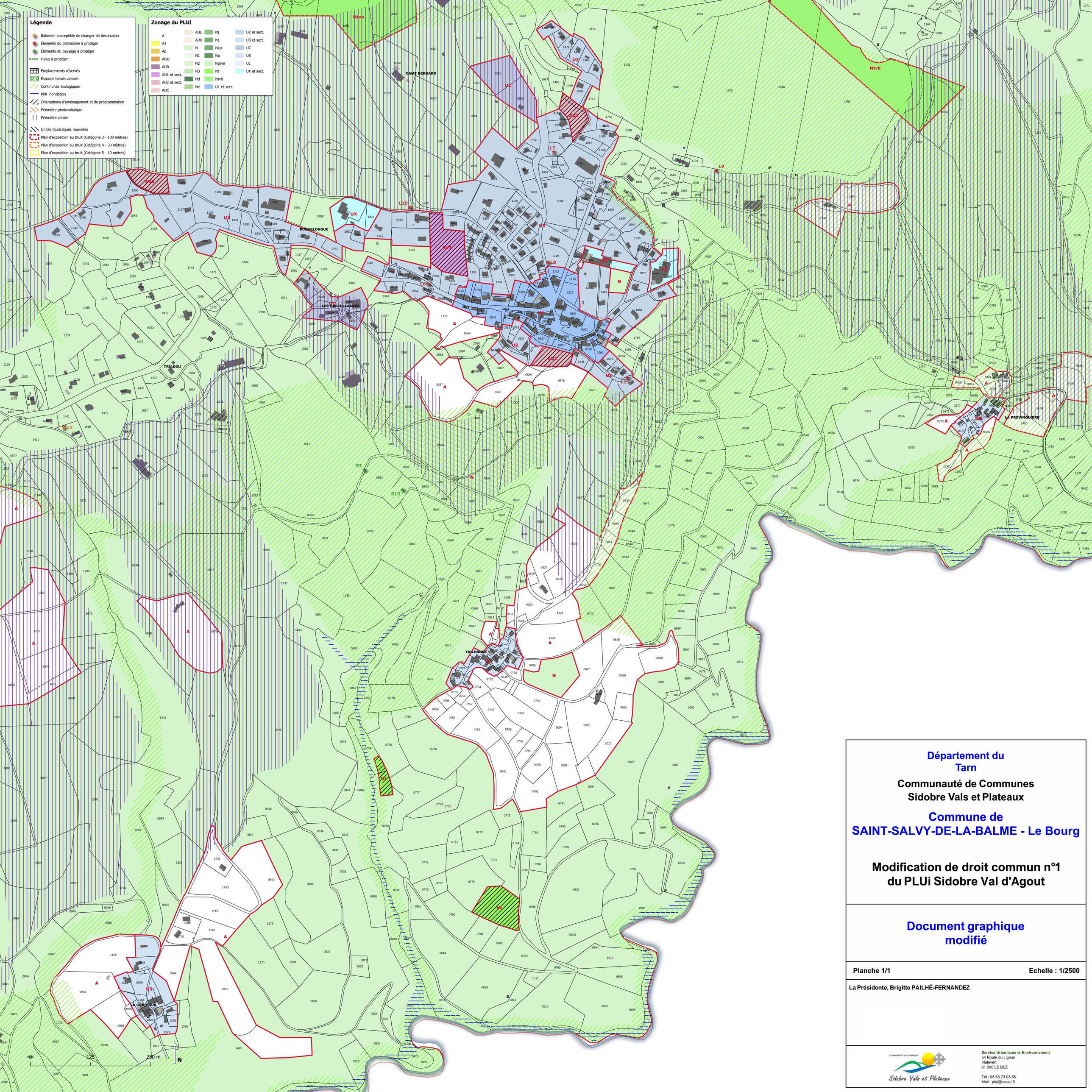

Département du Tarn

Communauté de Communes Sidobre Vals et Plateaux

Commune de SAINT-SALVY-DE-LA-BALME - Le Bourg

Modification de droit commun n°1 du PLUi Sidobre Val d'Agout

Document graphique modifié

Planche 1/1 — **Echelle : 1/2500**

La Présidente, Brigitte PAILHÉ-FERNANDEZ

COMMUNAUTE DE COMMUNES
Sidobre Vals et Plateaux

Service Urbanisme et Environnement
54 Route du Lignon
Vialavert
81 260 LE BEZ

Tél : 05 63 73 03 86
Mail : plui@ccsvp.fr